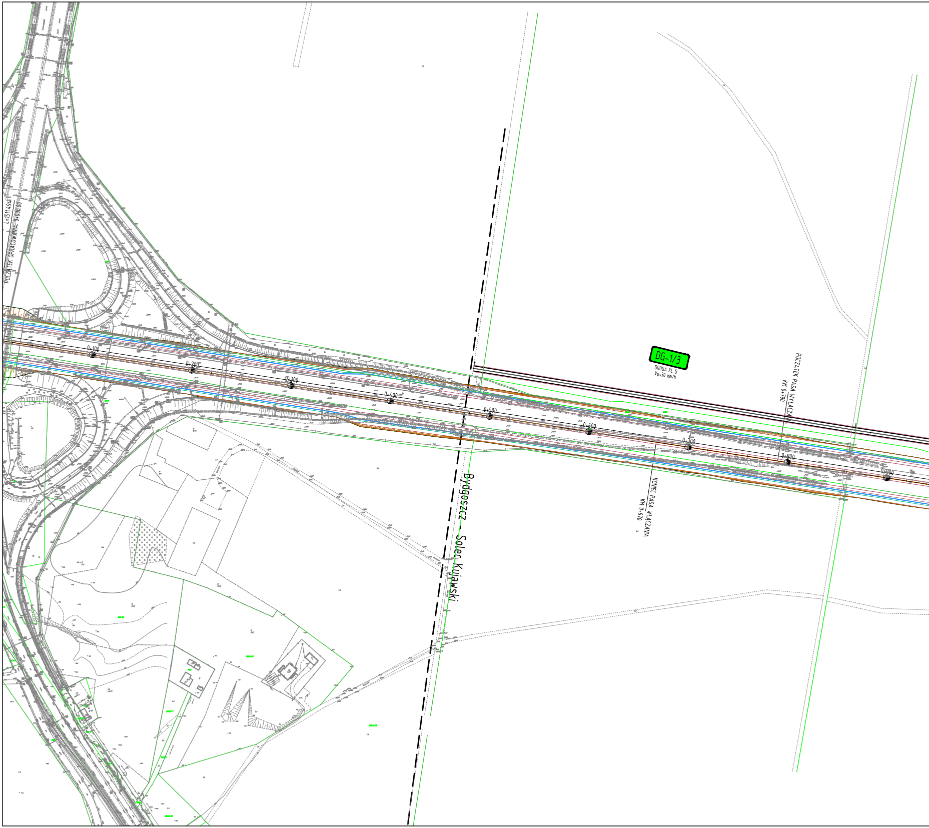
L=1511.494
POCZĄTEK OPRACOWANIA: 0+000.00
0+100
0+200
0+300
0+400
0+500
0+600
0+700
0+800
0+900
DG-1/3
DROGA KL D
Vp=30 km/h
POCZĄTEK PASA WYŁĄCZANIA
KM 0+790
KONIEC PASA WŁĄCZANIA
KM 0+670
Bydgoszcz - Solec Kujawski

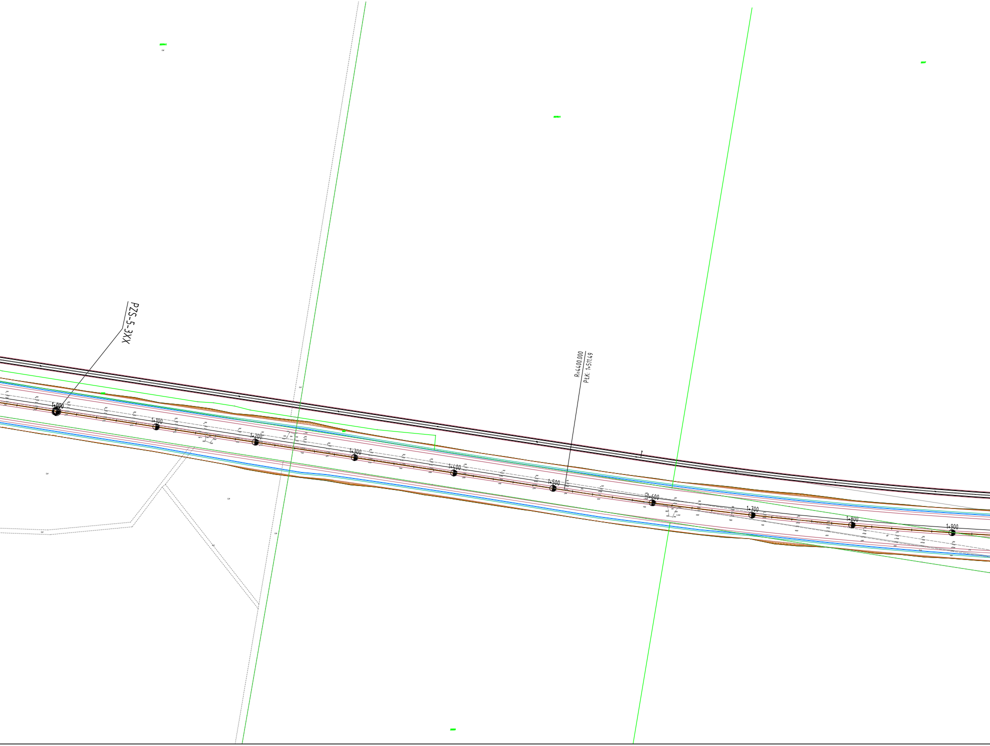
PZS-5-3XX
R=4400.000
PŁK: 1+511.49
1+000
1+100
1+200
1+300
1+400
1+500
1+600
1+700
1+800
1+900

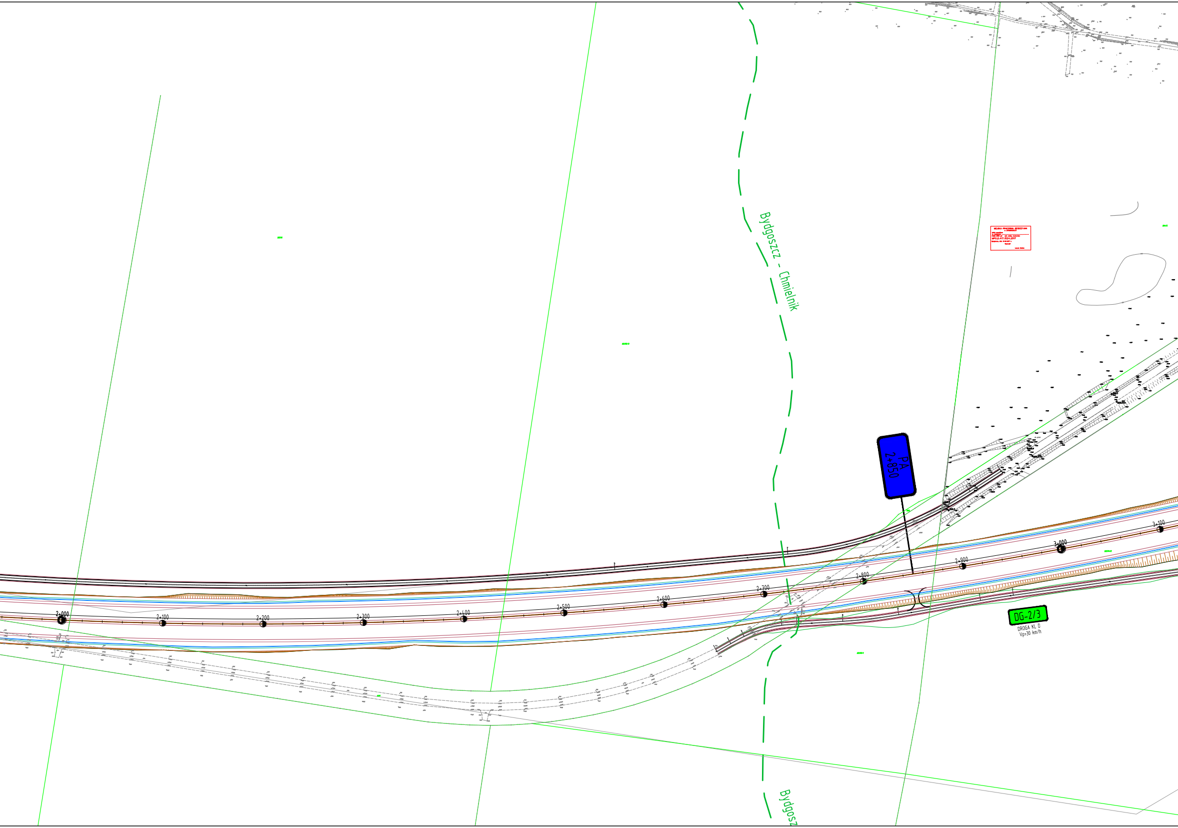
Bydgoszcz - Chmielnik
PA
2+850
2+000
2+100
2+200
2+300
2+400
2+500
2+600
2+700
2+800
2+900
3+000
3+100
DG-2/3
DROGA KL D
Vp=30 km/h
MIEJSKA PRACOWNIA GEODEZYJNA
MPG.D.417.1024.2017
Bydgosz

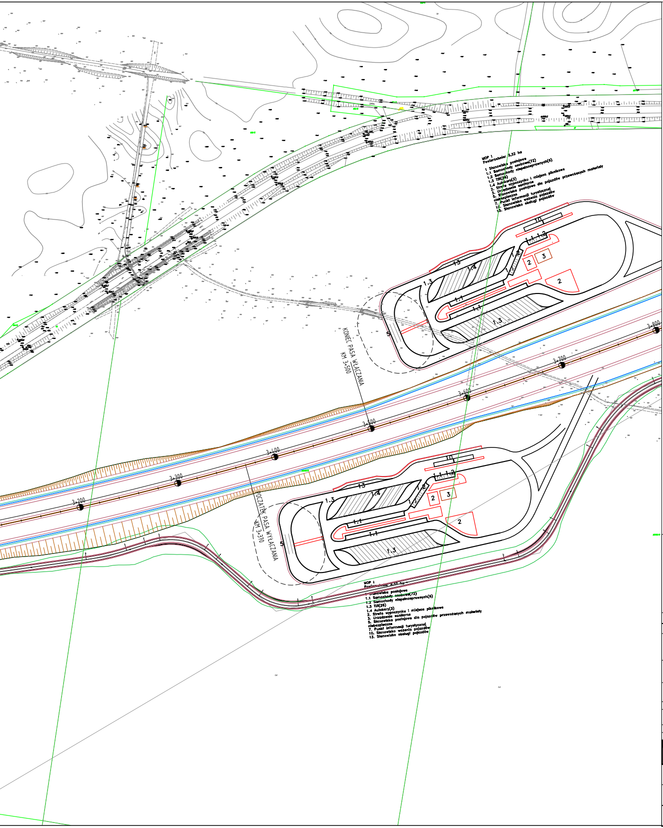
MOP I
Powierzchnia: 3.32 ha
1 Stanowiska postojowe
1.1 Samochody osobowe(72)
1.2 Samochody niepełnosprawnych(6)
1.3 TIR(26)
1.4 Autokary(3)
2. Strefa wypoczynku i miejsca piknikowe
3. Urządzenia sanitarne
5. Stanowisko postojowe dla pojazdów przewożących materiały niebezpieczne
7. Punkt informacji turystycznej
10. Stanowisko ważenia pojazdów
13. Stanowisko obsługi pojazdów
KONIEC PASA WŁĄCZANIA
KM 3+500
POCZĄTEK PASA WYŁĄCZANIA
KM 3+370
3+200
3+300
3+400
3+500
3+600
3+700
3+800
10
1.1
1.2
1.3
1.4
2
3
5

JEDNOSTKA PROJEKTOWA:

MOSTY KATOWICE
40-555 Katowice
ul. Rolna 12
www.mostykatowice.pl
e-mail: biuro@mostykatowice.pl

INWESTOR:
GENERALNA DYREKCJA DRÓG KRAJOWYCH I AUTOSTRAD
ODDZIAŁ W BYDGOSZCZY
UL. FORDOŃSKA 6, 85-085 BYDGOSZCZ

ZADANIE:
BUDOWA DROGI EKSPRESOWEJ S-10
NA ODCINKU BYDGOSZCZ – TORUŃ

NR ZADANIA: 402100944_7241

STADIUM: STUDIUM TECHNICZNO – EKONOMICZNO– ŚRODOWISKOWE
Z ELEMENTAMI KONCEPCJI – ETAP I

BRANŻA: **DROGOWA**

OBIEKT: **DROGA EKSPRESOWA S-10**

TYTUŁ RYSUNKU:

ODCINEK 2
PLAN SYTUACYJNY WARIANT 3

RYSUNEK NR: C.II 2.3.1.1

GŁÓWNY PROJEKTANT:
MGR INŻ. CZESŁAW POLEDNIOK
UPRAWNIENIA BUDOWLANE DO PROJEKTOWANIA BEZ OGRANICZEŃ
W SPECJALNOŚCI KONSTRUKCYJNO – BUDOWLANEJ
NR EWID. 144/97

SKALA: 1:2000

WYKONAŁ (PROJEKTANT)
INŻ. JAN STANIEWICZ
UPRAWNIENIA BUDOWLANE DO PROJEKTOWANIA
BEZ OGRANICZEŃ W SPECJALNOŚCI DROGOWEJ
NR EWID. SLK/5190/POOD/13

SPRAWDZIŁ (PROJEKTANT)
MGR INŻ. MARCIN GŁODEK
UPRAWNIENIA BUDOWLANE DO PROJEKTOWANIA I KIEROWANIA ROBOTAMI BUDOWLANYMI
BEZ OGRANICZEŃ W SPECJALNOŚCI KONSTRUKCYJNO-BUDOWLANEJ
NR EWID. 619/02

DATA: PAŹDZIERNIK 2017

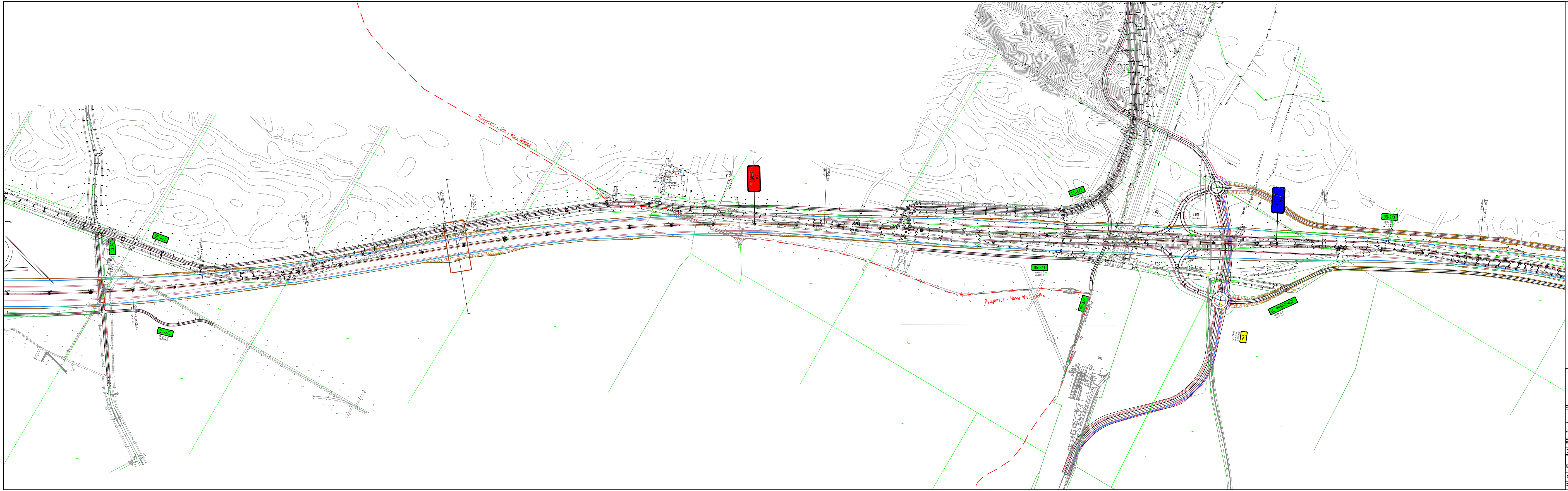
Bydgoszcz - Nowa Wieś Wielka
DG-1/3
DG-3/3
DROGA KL D
Vp<30 km/h
DG-4/3
DROGA KL L
Vp<40 km/h
DG-5/3
DG-6/3
DG-7/3
ZA
5+600
PA
6+850
PZS-5-3XX
KE-5-301
POCZĄTEK PASA WYŁĄCZANIA
KM 4+270
KONIEC PASA WŁĄCZANIA
KM 4+100
L=1193.657
KŁK: 5+766.49
L01L
L02L
L03P
L04P
Vp=40 km/h
UL. PRADOCIŃSKA
DROGA KL Z
Vp=40 km/h
274
DROGA KL G
Vp=50 km/h
L=375.00
PKP: 6+960.15
4+000
4+100
4+200
4+300
4+400
5+500
5+600
5+700
5+800
Bydgoszcz - Nowa Wieś Wielka

JEDNOSTKA PROJEKTOWA:

MOSTY KATOWICE
40-555 Katowice
ul. Rolna 12
www.mostykatowice.pl
e-mail: biuro@mostykatowice.pl

INWESTOR:	GENERALNA DYREKCJA DRÓG KRAJOWYCH I AUTOSTRAD ODDZIAŁ W BYDGOSZCZY UL. FORDOŃSKA 6, 85-085 BYDGOSZCZ
ZADANIE:	BUDOWA DROGI EKSPRESOWEJ S-10 NA ODCINKU BYDGOSZCZ – TORUŃ
NR ZADANIA:	402100944_7241
STADIUM:	STUDIUM TECHNICZNO – EKONOMICZNO- ŚRODOWISKOWE Z ELEMENTAMI KONCEPCJI – ETAP I
BRANŻA:	DROGOWA
OBIEKT:	DROGA EKSPRESOWA S-10
TYTUŁ RYSUNKU:	**ODCINEK 2 PLAN SYTUACYJNY WARIANT 3**
RYSUNEK NR:	CJI 2.3.1.2
GŁÓWNY PROJEKTANT:	MGR INŻ. CZESŁAW POLEDNIK UPRAWNIENIA BUDOWLANE DO PROJEKTOWANIA BEZ OGRANICZEŃ W SPECJALNOŚCI KONSTRUKCYJNO – BUDOWLANEJ NR EWID. 144/97
WYKONAŁ (PROJEKTANT):	INŻ. JAN STANIEWICZ UPRAWNIENIA BUDOWLANE DO PROJEKTOWANIA BEZ OGRANICZEŃ W SPECJALNOŚCI DROGOWEJ NR EWID. SLK/3180/POOD/13 Staniewicz
SPRAWDZIŁ (PROJEKTANT):	MGR INŻ. MARCIN GŁODEK UPRAWNIENIA BUDOWLANE DO PROJEKTOWANIA I KIEROWANIA ROBOTAMI BUDOWLANYMI BEZ OGRANICZEŃ W SPECJALNOŚCI KONSTRUKCYJNO-BUDOWLANEJ NR EWID. 618/02
SKALA:	1:2000
DATA:	PAŹDZIERNIK 2017

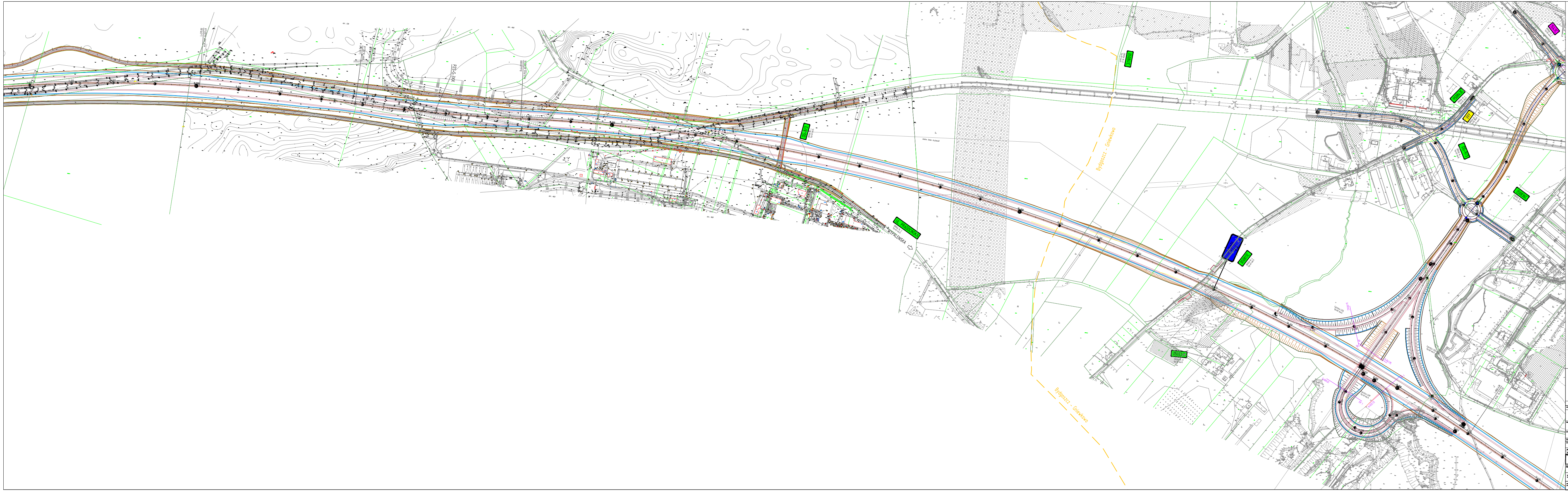
DG-8/3
DROGA KL. L
Vp=40 km/h
9+400
9+500
UL. PRĄDOCIŃSKA
DROGA KL. Z
Vp=40 km/h
WYPALENISKA
050841C
DROGA KL. D
Vp=30 km/h
Bydgoszcz - Gniewkowo
050817C
DROGA KL. L
Vp=40 km/h
10+400
050843C
DROGA KL. L
Vp=40 km/h
397
DROGA KL. G
Vp=50 km/h
Vp=70 km/h
DG-9/3
DROGA KL. L
Vp=40 km/h
1547C
DROGA KL. Z
Vp=50 km/h
050836C
DROGA KL. L
Vp=40 km/h
DROGA KL. D

JEDNOSTKA PROJEKTOWA:

MOSTY KATOWICE

40-555 Katowice
ul. Rolna 12
www.mostykatowice.pl
e-mail: biuro@mostykatowice.pl

INWESTOR:
GENERALNA DYREKCJA DRÓG KRAJOWYCH I AUTOSTRAD
ODDZIAŁ W BYDGOSZCZY
UL. FORDOŃSKA 6, 85-085 BYDGOSZCZ

ZADANIE:
BUDOWA DROGI EKSPRESOWEJ S-10
NA ODCINKU BYDGOSZCZ – TORUŃ

NR ZADANIA: 402100944_7241

STADIUM: STUDIUM TECHNICZNO – EKONOMICZNO– ŚRODOWISKOWE
Z ELEMENTAMI KONCEPCJI – ETAP I

BRANŻA: **DROGOWA**

OBIEKT: **DROGA EKSPRESOWA S-10**

TYTUŁ RYSUNKU:
ODCINEK 2
PLAN SYTUACYJNY WARIANT 3

RYSUNEK NR: CJI 2.3.1.3

GŁÓWNY PROJEKTANT: MGR INŻ. CZESŁAW POLEDNIOK
UPRAWNIENIA BUDOWLANE DO PROJEKTOWANIA BEZ OGRANICZEŃ
W SPECJALNOŚCI KONSTRUKCYJNO – BUDOWLANEJ
NR EWID. 144/97

WYKONAŁ (PROJEKTANT): INŻ. JAN STANIEWICZ
UPRAWNIENIA BUDOWLANE DO PROJEKTOWANIA
BEZ OGRANICZEŃ W SPECJALNOŚCI DROGOWEJ
NR EWID. SLK/3180/PWOD/13
Staniewicz

SPRAWDZIŁ (PROJEKTANT): MGR INŻ. MARCIN GŁODEK
UPRAWNIENIA BUDOWLANE DO PROJEKTOWANIA I KIEROWANIA ROBOTAMI BUDOWLANYMI
BEZ OGRANICZEŃ W SPECJALNOŚCI KONSTRUKCYJNO-BUDOWLANEJ
NR EWID. 619/02

SKALA: 1:2000

DATA: PAŹDZIERNIK 2017

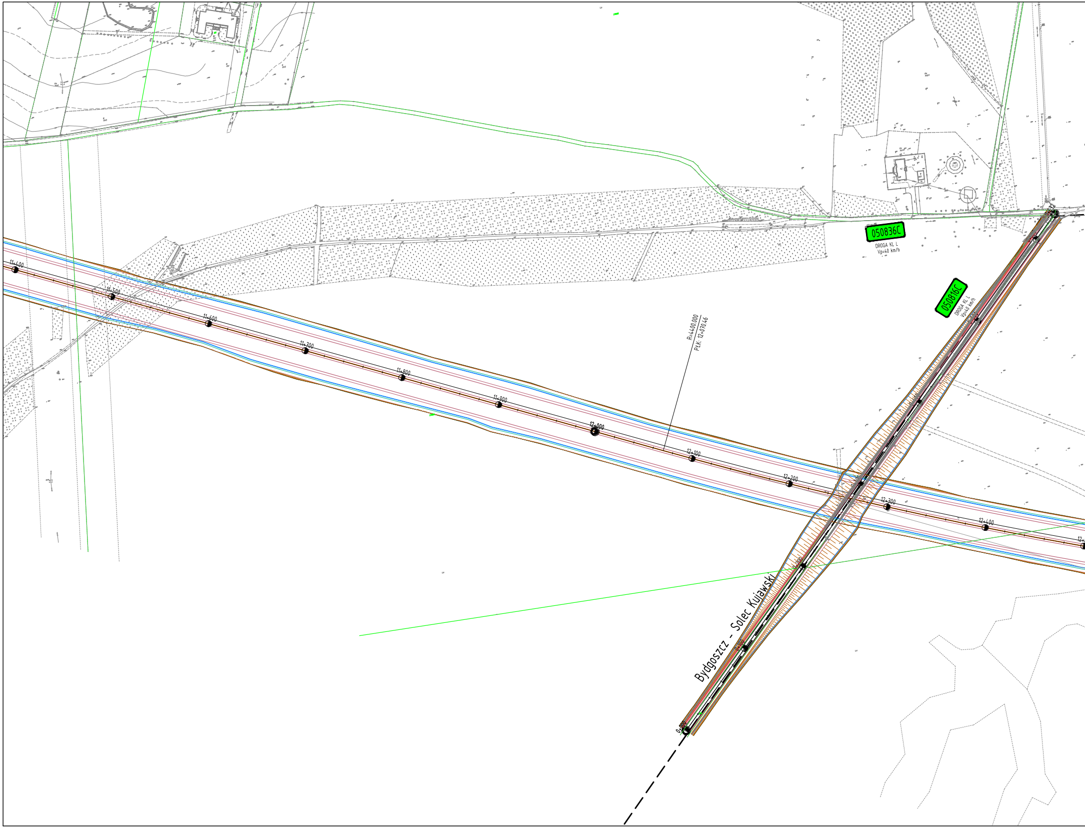
11+400
11+500
11+600
11+700
11+800
11+900
12+000
12+100
12+200
12+300
12+400
R=4400.000
PŁK: 12+070.46
050836C
DROGA KL L
Vp=40 km/h
050816C
DROGA KL L
Vp=40 km/h
Bydgoszcz - Solec Kujawski
0+000
0+100
0+200

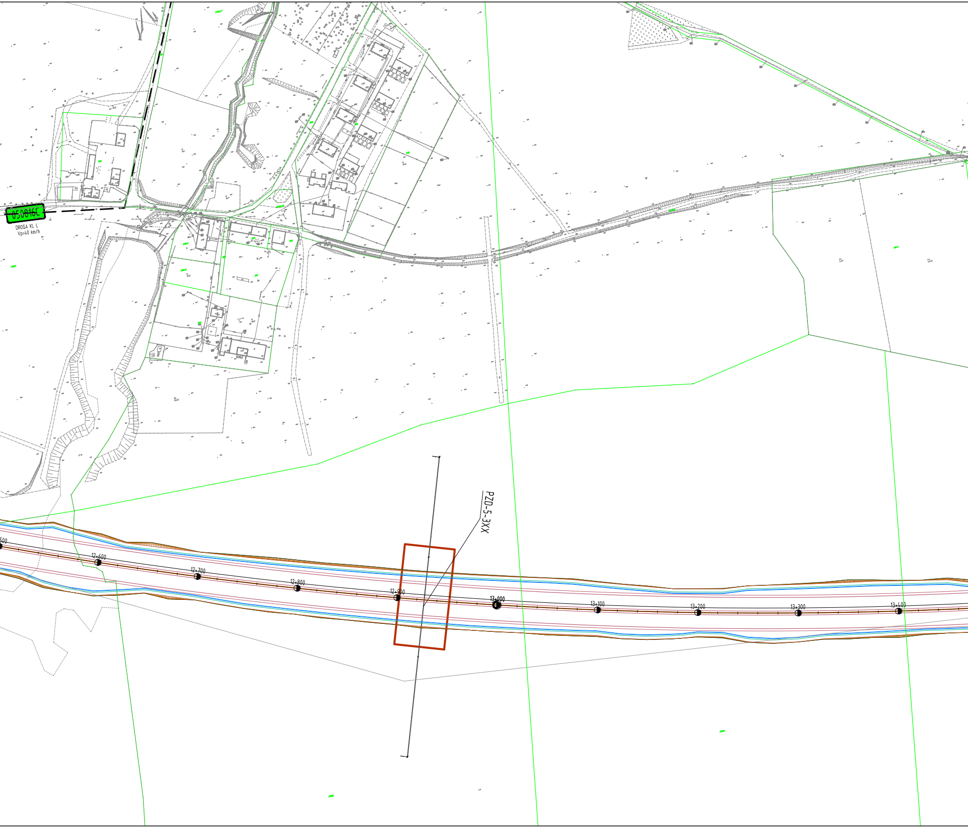
050816C
DROGA KL L
Vp=40 km/h
PZD-5-3XX
500
12+600
12+700
12+800
12+900
13+000
13+100
13+200
13+300
13+400

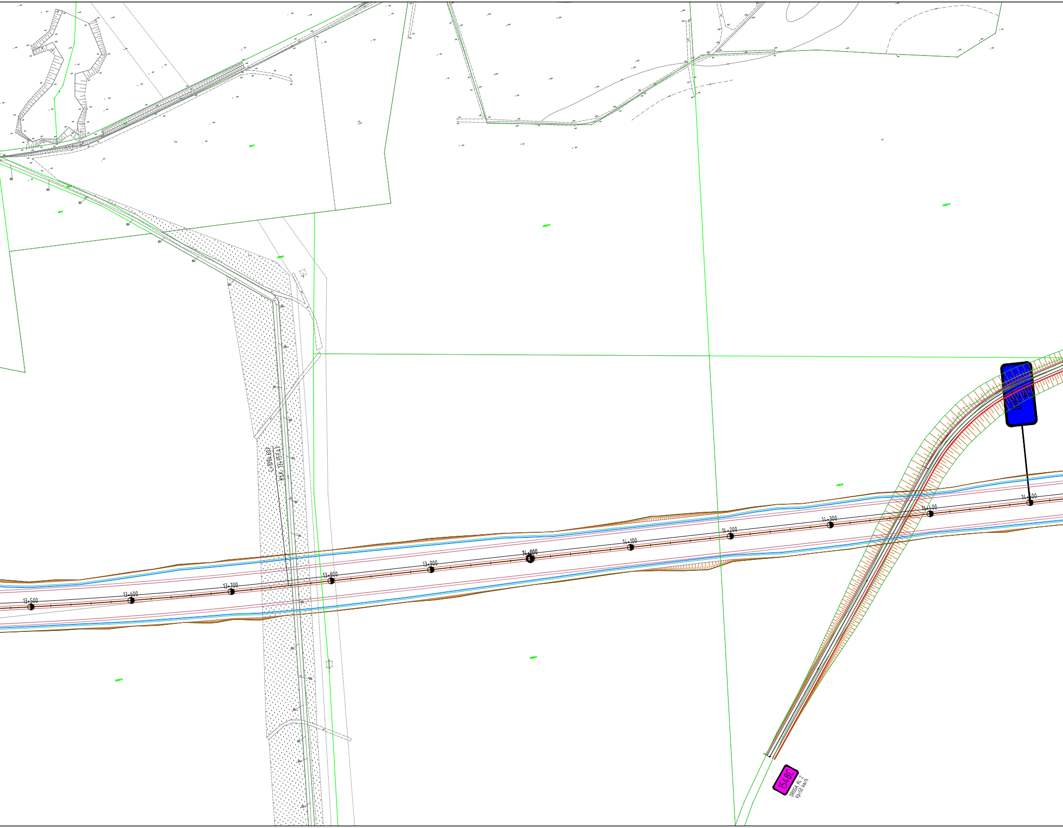
L=1094.607
KŁK: 13+757.47
13+500
13+600
13+700
13+800
13+900
14+000
14+100
14+200
14+300
14+400
14+500
1548C
DROGA KL Z
Vp=50 km/h

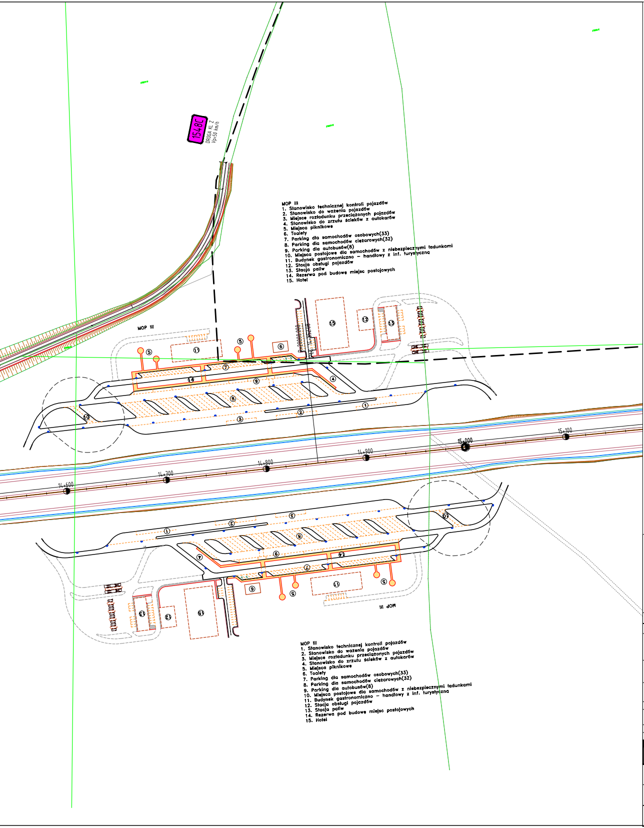
1548C
DROGA KL. Z
Vp=50 km/h
MOP III
MOP III
14+600
14+700
14+800
14+900
15+000
15+100

MOP III
1. Stanowisko technicznej kontroli pojazdów
2. Stanowisko do ważenia pojazdów
3. Miejsce rozładunku przeciążonych pojazdów
4. Stanowisko do zrzutu ścieków z autokarów
5. Miejsca piknikowe
6. Toalety
7. Parking dla samochodów osobowych(33)
8. Parking dla samochodów ciężarowych(32)
9. Parking dla autobusów(8)
10. Miejsca postojowe dla samochodów z niebezpiecznymi ładunkami
11. Budynek gastronomiczno – handlowy z inf. turystyczna
12. Stacja obsługi pojazdów
13. Stacja paliw
14. Rezerwa pod budowę miejsc postojowych
15. Hotel

MOP III
1. Stanowisko technicznej kontroli pojazdów
2. Stanowisko do ważenia pojazdów
3. Miejsce rozładunku przeciążonych pojazdów
4. Stanowisko do zrzutu ścieków z autokarów
5. Miejsca piknikowe
6. Toalety
7. Parking dla samochodów osobowych(33)
8. Parking dla samochodów ciężarowych(32)
9. Parking dla autobusów(8)
10. Miejsca postojowe dla samochodów z niebezpiecznymi ładunkami
11. Budynek gastronomiczno – handlowy z inf. turystyczna
12. Stacja obsługi pojazdów
13. Stacja paliw
14. Rezerwa pod budowę miejsc postojowych
15. Hotel

JEDNOSTKA PROJEKTOWA:

MOSTY KATOWICE
40-555 Katowice
ul. Rolna 12
www.mostykatowice.pl
e-mail: biuro@mostykatowice.pl

INWESTOR:
GENERALNA DYREKCJA DRÓG KRAJOWYCH I AUTOSTRAD
ODDZIAŁ W BYDGOSZCZY
UL. FORDOŃSKA 6, 85-085 BYDGOSZCZ

ZADANIE:
BUDOWA DROGI EKSPRESOWEJ S-10
NA ODCINKU BYDGOSZCZ – TORUŃ

NR ZADANIA: 402100944_7241

STADIUM: STUDIUM TECHNICZNO – EKONOMICZNO- ŚRODOWISKOWE
Z ELEMENTAMI KONCEPCJI – ETAP I

BRANŻA: **DROGOWA**

OBIEKT: **DROGA EKSPRESOWA S-10**

TYTUŁ RYSUNKU:	**ODCINEK 2** **PLAN SYTUACYJNY WARIANT 3**	RYSUNEK NR: **C.II** **2.3.1.4**
GŁÓWNY PROJEKTANT:	MGR INŻ. CZESŁAW POŁEDNIOK UPRAWNIENIA BUDOWLANE DO PROJEKTOWANIA BEZ OGRANICZEŃ W SPECJALNOŚCI KONSTRUKCYJNO – BUDOWLANEJ NR EWID. 144/97	SKALA: **1:2000**
WYKONAŁ (PROJEKTANT)	INŻ. JAN STANIEWICZ UPRAWNIENIA BUDOWLANE DO PROJEKTOWANIA BEZ OGRANICZEŃ W SPECJALNOŚCI DROGOWEJ NR EWID. SLK/5190/POOD/13 Staniewicz	
SPRAWDZIŁ (PROJEKTANT)	MGR INŻ. MARCIN GŁODEK UPRAWNIENIA BUDOWLANE DO PROJEKTOWANIA I KIEROWANIA ROBOTAMI BUDOWLANYMI BEZ OGRANICZEŃ W SPECJALNOŚCI KONSTRUKCYJNO-BUDOWLANEJ NR EWID. 619/02	DATA: PAŹDZIERNIK 2017

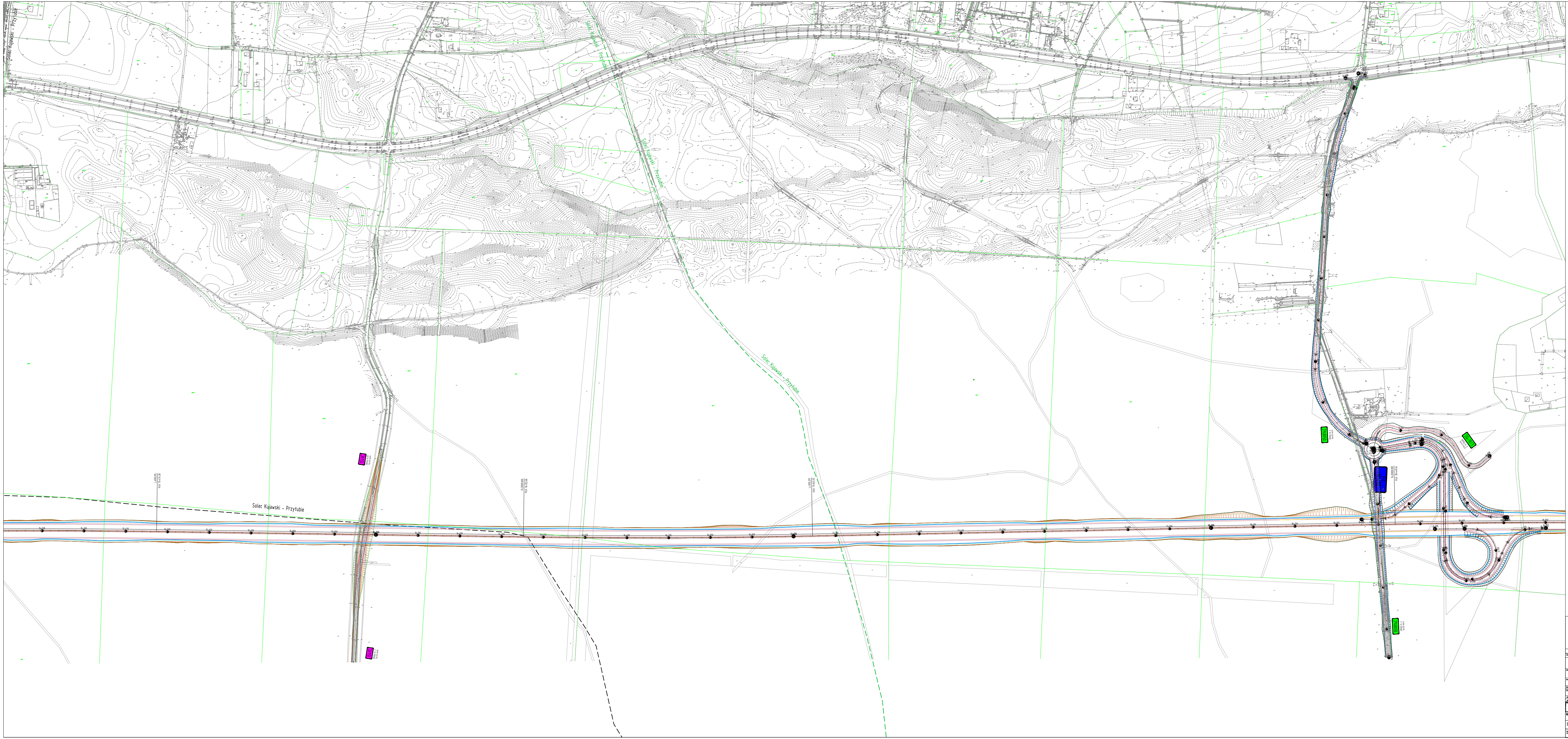
Solec Kujawski - Przyłubie
Solec Kujawski - Przyłubie
Solec Kujawski - Przyłubie
Solec Kujawski - Przyłubie

JEDNOSTKA PROJEKTOWA:

MOSTY KATOWICE
40-555 Katowice
ul. Rolna 12
www.mostykatowice.pl
e-mail: biuro@mostykatowice.pl

INWESTOR:
GENERALNA DYREKCJA DRÓG KRAJOWYCH I AUTOSTRAD
ODDZIAŁ W BYDGOSZCZY
UL. FORDOŃSKA 6, 85-085 BYDGOSZCZ

ZADANIE:
BUDOWA DROGI EKSPRESOWEJ S-10
NA ODCINKU BYDGOSZCZ – TORUŃ

NR ZADANIA: 402100944_7241

STADIUM: STUDIUM TECHNICZNO – EKONOMICZNO- ŚRODOWISKOWE
Z ELEMENTAMI KONCEPCJI – ETAP I

BRANŻA: **DROGOWA**

OBIEKT: **DROGA EKSPRESOWA S-10**

TYTUŁ RYSUNKU:
ODCINEK 2
PLAN SYTUACYJNY WARIANT 3

RYSUNEK NR: CJI 2.3.1.5

GŁÓWNY PROJEKTANT: MGR INŻ. CZESŁAW POLEDNIOK
UPRAWNIENIA BUDOWLANE DO PROJEKTOWANIA BEZ OGRANICZEŃ
W SPECJALNOŚCI KONSTRUKCYJNO – BUDOWLANEJ
NR EWID. 144/97

SKALA: 1:2000

WYKONAŁ (PROJEKTANT): INŻ. JAN STANIEWICZ
UPRAWNIENIA BUDOWLANE DO PROJEKTOWANIA
BEZ OGRANICZEŃ W SPECJALNOŚCI DROGOWEJ
NR EWID. SLK/3180/POOD/13

SPRAWDZIŁ (PROJEKTANT): MGR INŻ. MARCIN GŁODEK
UPRAWNIENIA BUDOWLANE DO PROJEKTOWANIA I KIEROWANIA ROBOTAMI BUDOWLANYMI
BEZ OGRANICZEŃ W SPECJALNOŚCI KONSTRUKCYJNO-BUDOWLANEJ
NR EWID. 019/02

DATA: PAŹDZIERNIK 2017

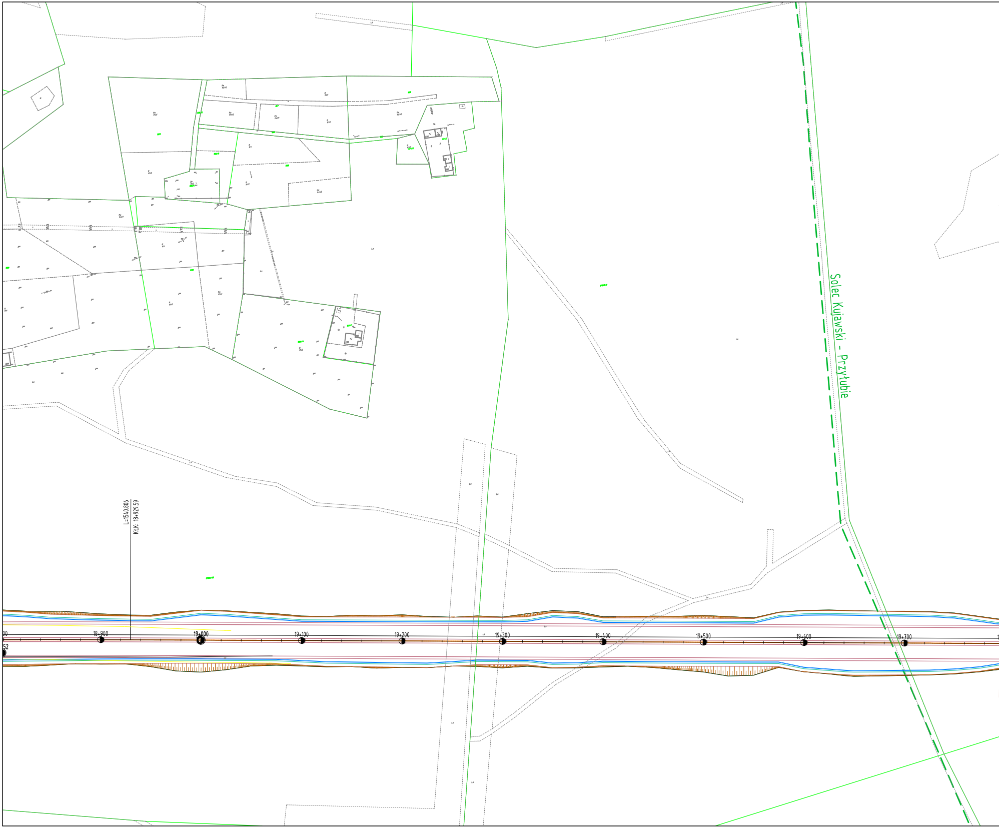
Solec Kujawski - Przyłubie
L=1540.806
KłK: 18+929.59
18+900
19+000
19+100
19+200
19+300
19+400
19+500
19+600
19+700

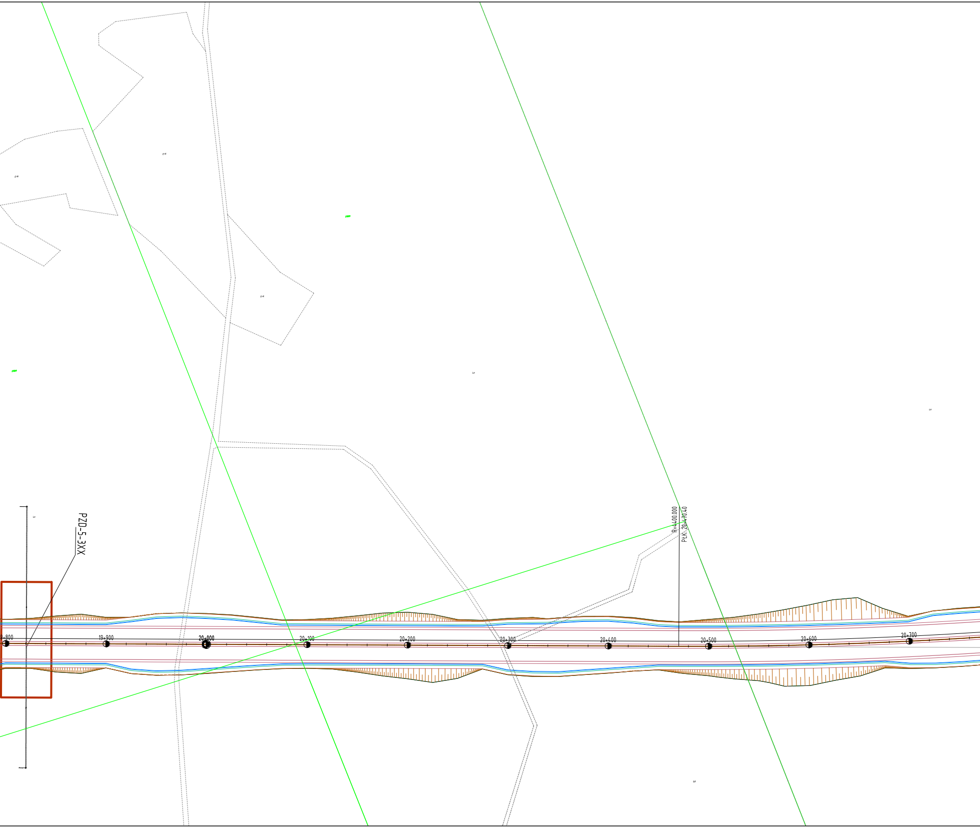
PZD-5-3XX
R=4400.000
PłK: 20+470.40
9+800
19+900
20+000
20+100
20+200
20+300
20+400
20+500
20+600
20+700

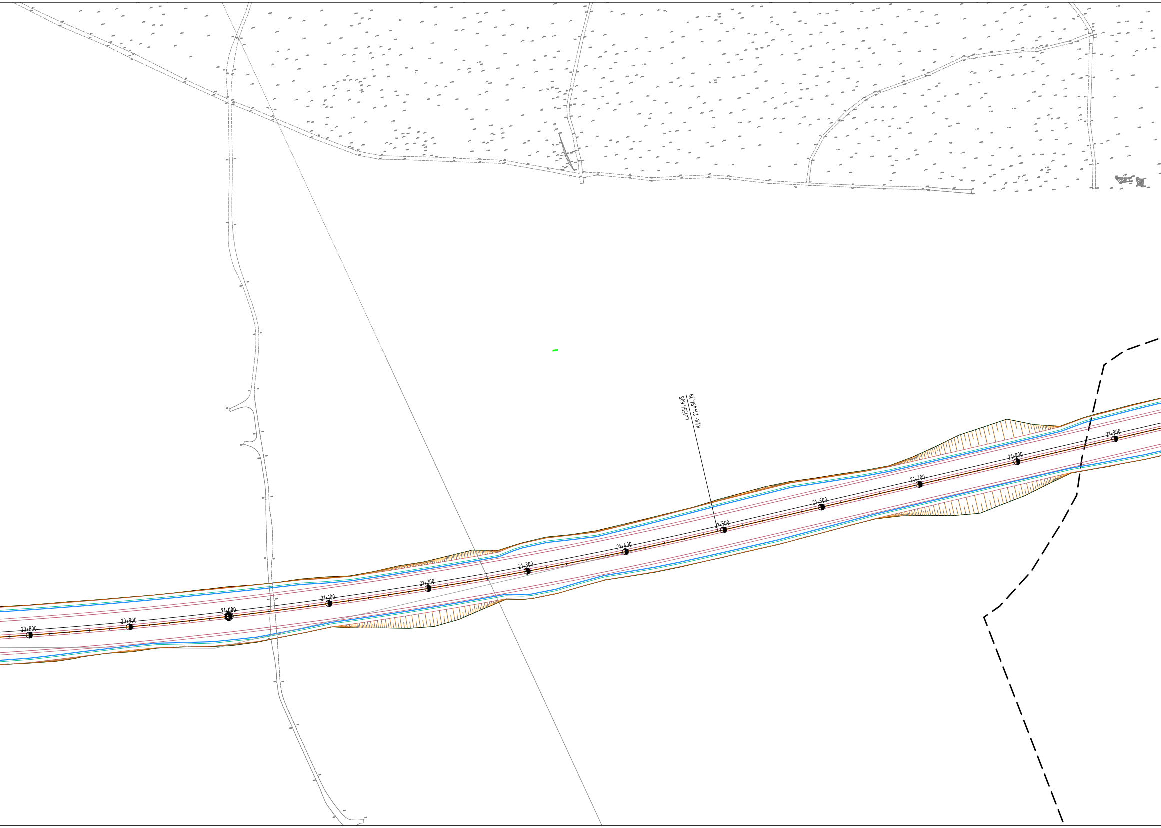
L=1554.608
KŁK: 21+494.29
20+800
20+900
21+000
21+100
21+200
21+300
21+400
21+500
21+600
21+700
21+800
21+900

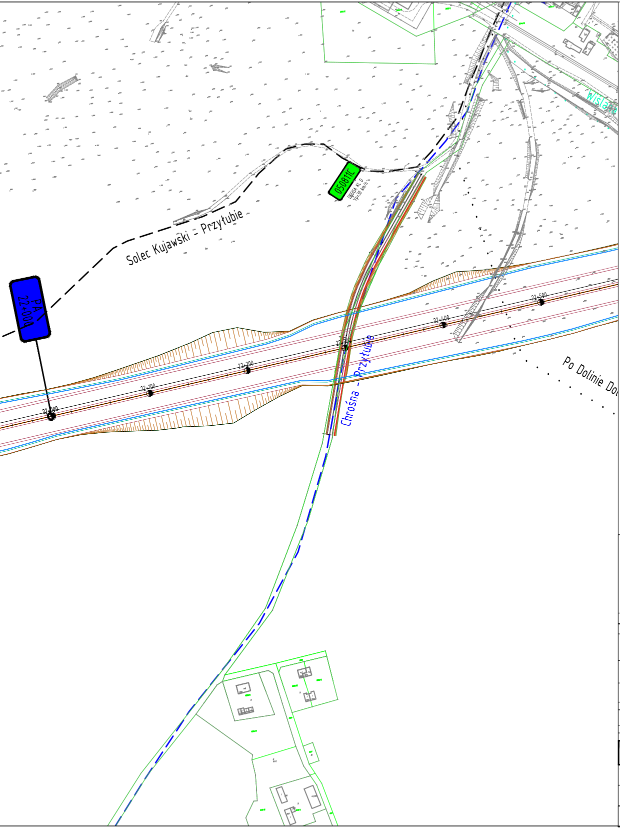
Solec Kujawski - Przyłubie
050811C
DROGA Kl. D
Vp=30 km/h
PA
22+009
Wisła
22+000
22+100
22+200
22+300
22+400
22+500
Chrośna - Przyłubie
Po Dolinie Do

JEDNOSTKA PROJEKTOWA:	**MOSTY KATOWICE** 40-555 Katowice ul. Rolna 12 www.mostykatowice.pl e-mail: biuro@mostykatowice.pl
INWESTOR:	GENERALNA DYREKCJA DRÓG KRAJOWYCH I AUTOSTRAD ODDZIAŁ W BYDGOSZCZY UL. FORDOŃSKA 6, 85-085 BYDGOSZCZ
ZADANIE:	BUDOWA DROGI EKSPRESOWEJ S-10 NA ODCINKU BYDGOSZCZ – TORUŃ
NR ZADANIA:	402100944_7241
STADIUM:	STUDIUM TECHNICZNO – EKONOMICZNO- ŚRODOWISKOWE Z ELEMENTAMI KONCEPCJI – ETAP I
BRANŻA:	**DROGOWA**
OBIEKT:	**DROGA EKSPRESOWA S-10**

TYTUŁ RYSUNKU:	RYSUNEK NR:
ODCINEK 2 **PLAN SYTUACYJNY WARIANT 3**	**C.II** **2.3.1.6**

GŁÓWNY PROJEKTANT:	MGR INŻ. CZESŁAW POŁEDNIOK UPRAWNIENIA BUDOWLANE DO PROJEKTOWANIA BEZ OGRANICZEŃ W SPECJALNOŚCI KONSTRUKCYJNO – BUDOWLANEJ NR EWID. 144/97		SKALA: 1:2000
WYKONAŁ (PROJEKTANT)	INŻ. JAN STANIEWICZ UPRAWNIENIA BUDOWLANE DO PROJEKTOWANIA BEZ OGRANICZEŃ W SPECJALNOŚCI DROGOWEJ NR EWID. SLK/5190/POOD/13	Staniewicz	
SPRAWDZIŁ (PROJEKTANT)	MGR INŻ. MARCIN GŁODEK UPRAWNIENIA BUDOWLANE DO PROJEKTOWANIA I KIEROWANIA ROBOTAMI BUDOWLANYMI BEZ OGRANICZEŃ W SPECJALNOŚCI KONSTRUKCYJNO-BUDOWLANEJ NR EWID. 619/02		DATA: PAŹDZIERNIK 2017

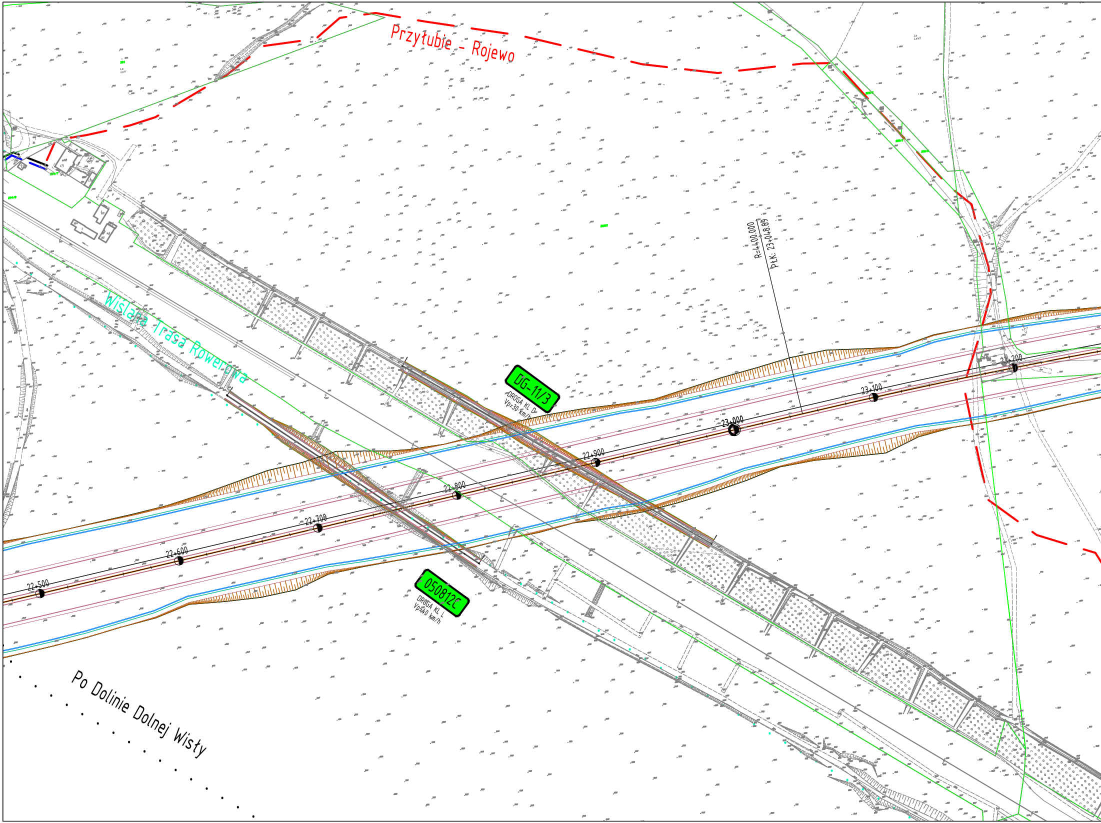
Przyłubie - Rojewo
Wiślana Trasa Rowerowa
R=4400.000
PŁK: 23+048.89
DG-11/3
DROGA KL D
Vp=30 km/h
050812C
DROGA KL L
Vp=40 km/h
22+500
22+600
22+700
22+800
22+900
23+000
23+100
23+200
Po Dolinie Dolnej Wisły

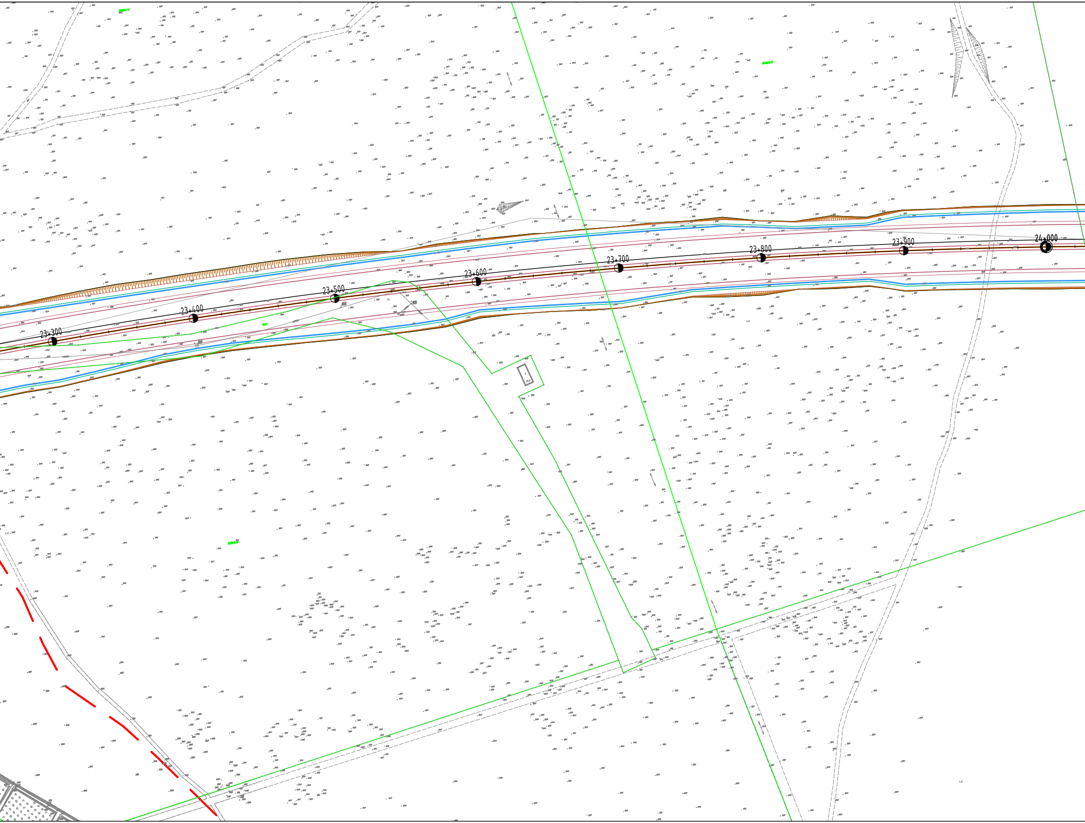
23+300
23+400
23+500
23+600
23+700
23+800
23+900
24+000

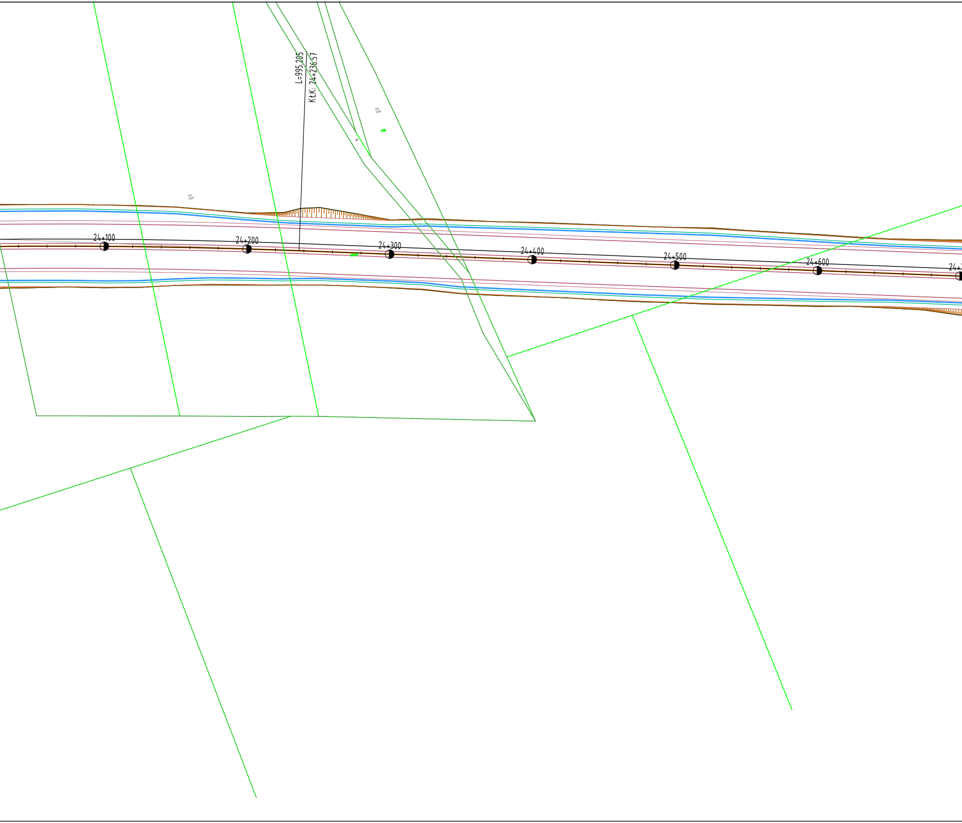
L=995.205
KŁK: 24+236.57
Ls
LsV
Ls
LsV
24+100
24+200
24+300
24+400
24+500
24+600

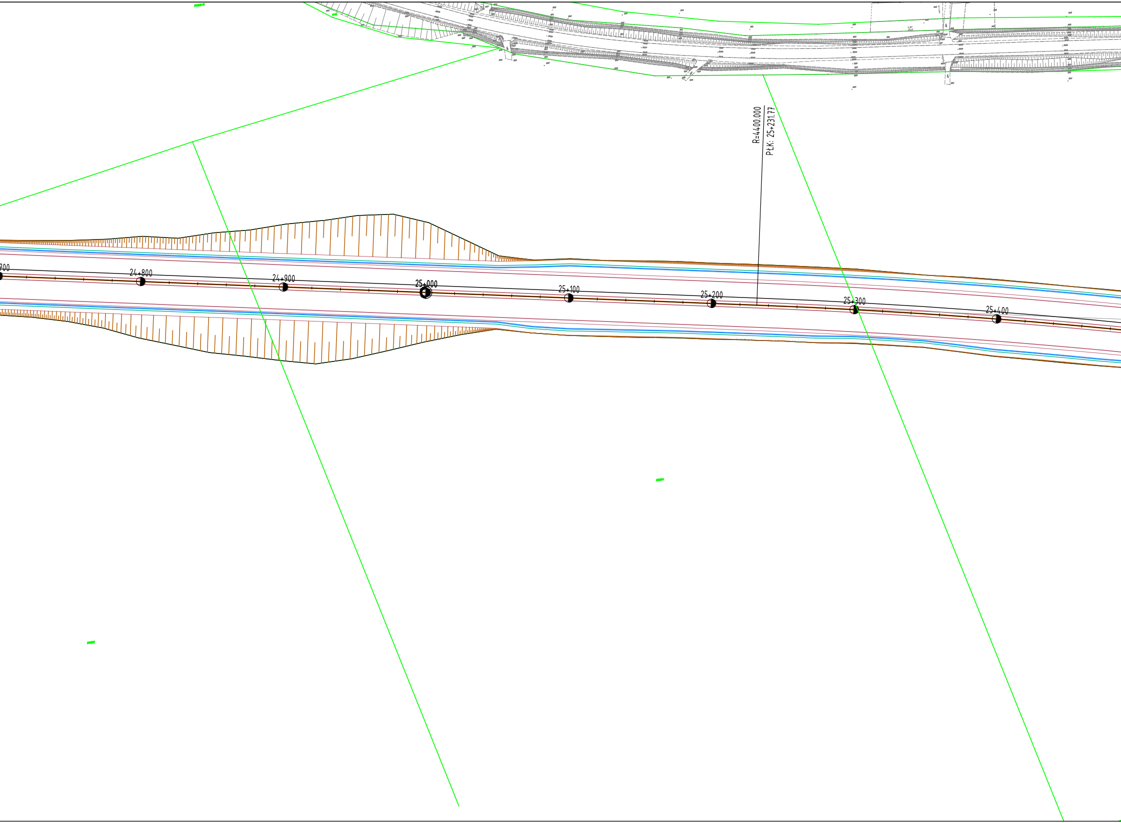
700
24+800
24+900
25+000
25+100
25+200
25+300
25+400
R=4400.000
PŁK: 25+231.77

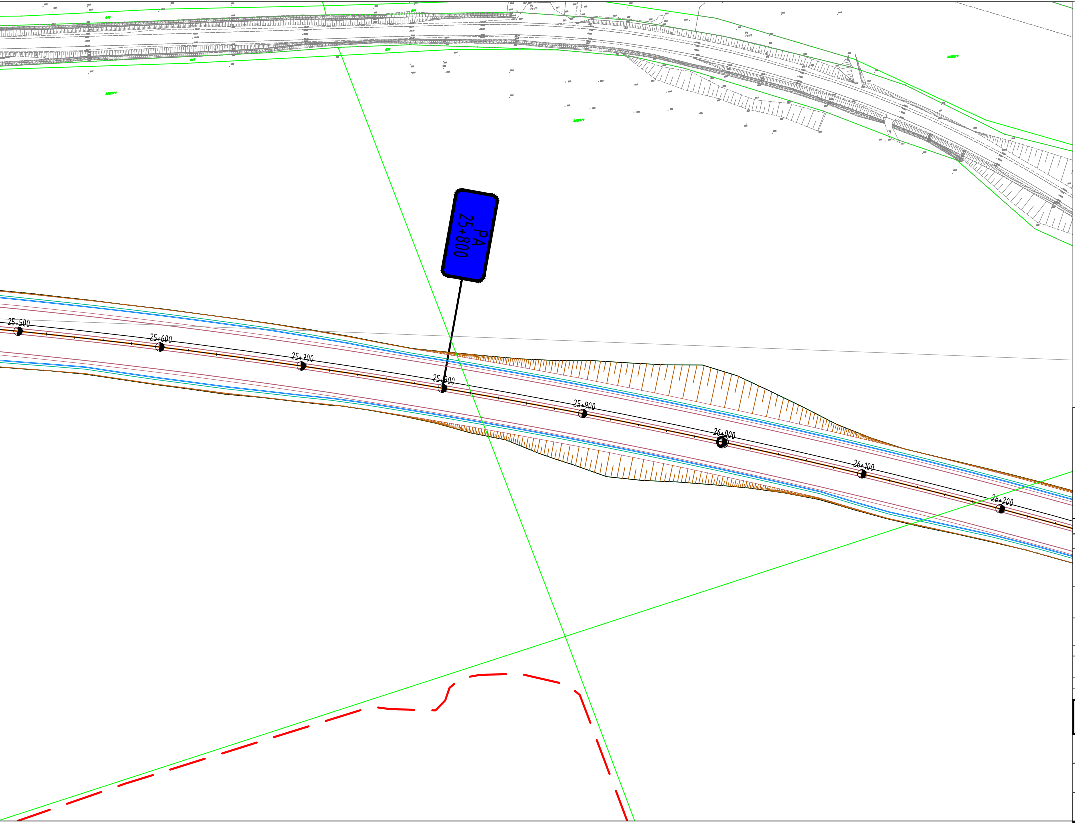
PA
25+800
25+500
25+600
25+700
25+800
25+900
26+000
26+100
26+200

JEDNOSTKA PROJEKTOWA:

MOSTY
KATOWICE

40–555 Katowice
ul. Rolna 12
www.mostykatowice.pl
e–mail: biuro@mostykatowice.pl

INWESTOR:
GENERALNA DYREKCJA DRÓG KRAJOWYCH I AUTOSTRAD
ODDZIAŁ W BYDGOSZCZY
UL. FORDOŃSKA 6, 85–085 BYDGOSZCZ

ZADANIE:
BUDOWA DROGI EKSPRESOWEJ S–10
NA ODCINKU BYDGOSZCZ – TORUŃ

NR ZADANIA: **402100944_7241**

STADIUM: **STUDIUM TECHNICZNO – EKONOMICZNO– ŚRODOWISKOWE
Z ELEMENTAMI KONCEPCJI – ETAP I**

BRANŻA: **DROGOWA**

OBIEKT: **DROGA EKSPRESOWA S–10**

TYTUŁ RYSUNKU:

ODCINEK 2
PLAN SYTUACYJNY WARIANT 3

RYSUNEK NR: **C.II**
2.3.1.7

GŁÓWNY PROJEKTANT:
MGR INŻ. CZESŁAW POŁEDNIOK
UPRAWNIENIA BUDOWLANE DO PROJEKTOWANIA BEZ OGRANICZEŃ
W SPECJALNOŚCI KONSTRUKCYJNO – BUDOWLANEJ
NR EWID. 144/97

SKALA: **1:2000**

WYKONAŁ (PROJEKTANT)
INŻ. JAN STANIEWICZI
UPRAWNIENIA BUDOWLANE DO PROJEKTOWANIA
BEZ OGRANICZEŃ W SPECJALNOŚCI DROGOWEJ
NR EWID. SLK/5190/POOD/13
Staniewicz

SPRAWDZIŁ (PROJEKTANT)
MGR INŻ. MARCIN GŁODEK
UPRAWNIENIA BUDOWLANE DO PROJEKTOWANIA I KIEROWANIA ROBOTAMI BUDOWLANYMI
BEZ OGRANICZEŃ W SPECJALNOŚCI KONSTRUKCYJNO–BUDOWLANEJ
NR EWID. 619/02

DATA:
PAŹDZIERNIK
2017

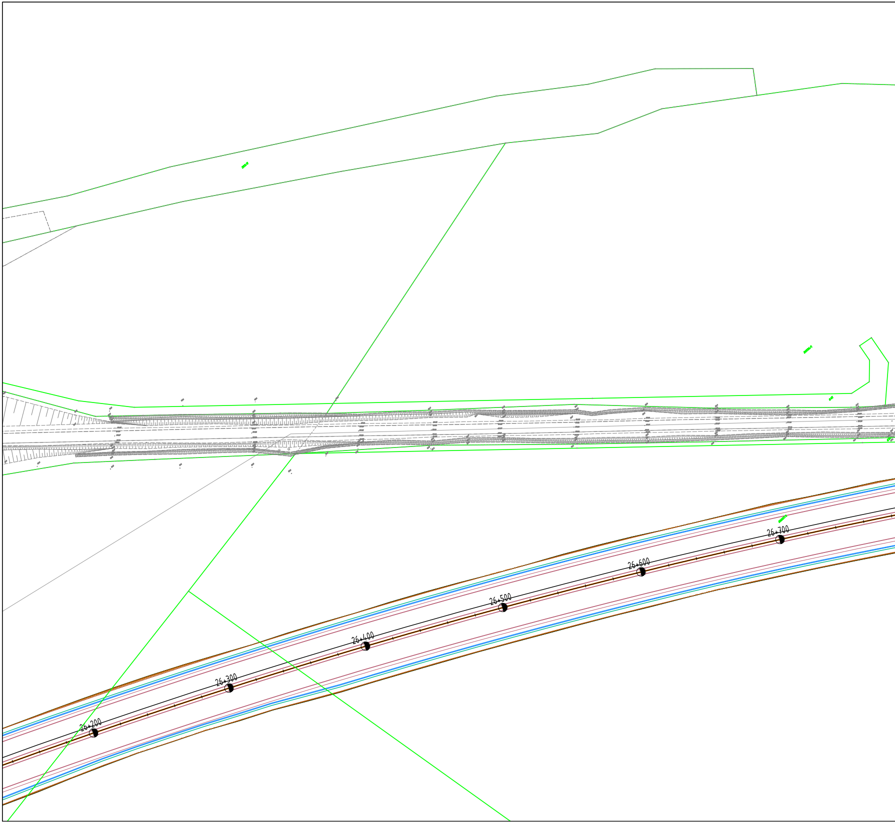
26+200
26+300
26+400
26+500
26+600
26+700

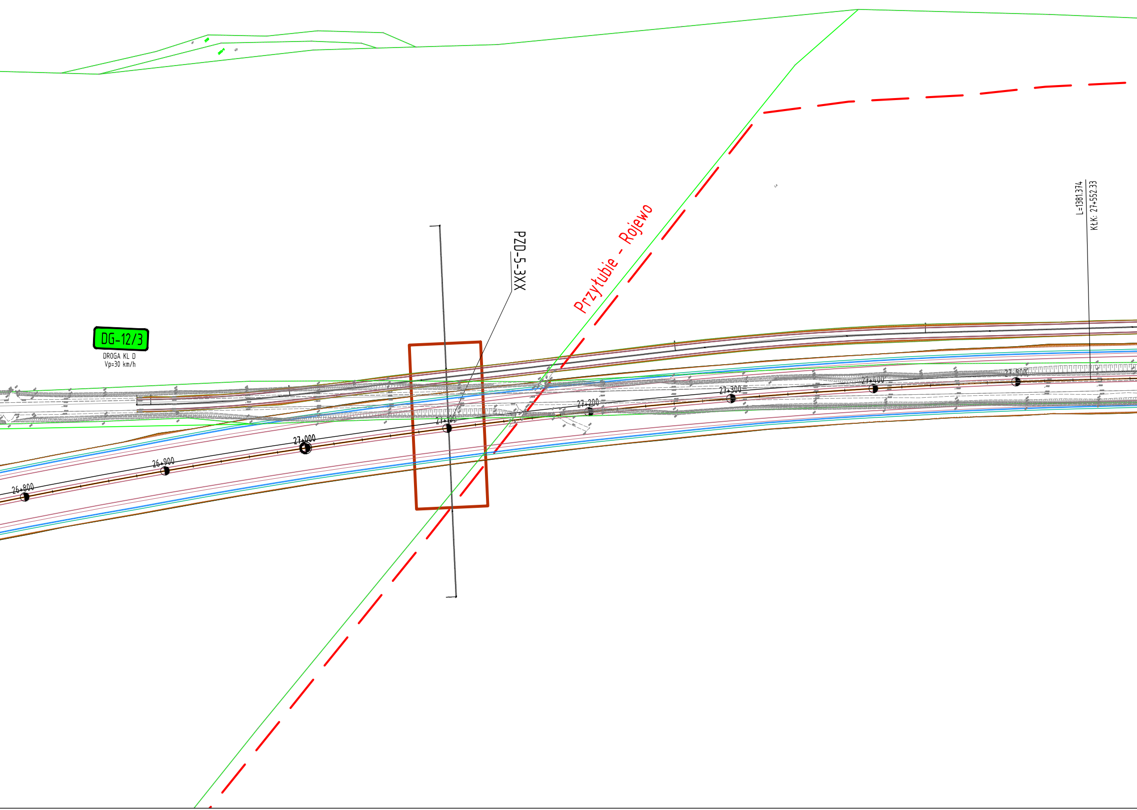
DG-12/3
DROGA KL D
Vp=30 km/h
PZD-5-3XX
Przyłubie - Rojewo
L=1381.374
KŁK: 27+552.33
26+800
26+900
27+000
27+100
27+200
27+300
27+400
27+500

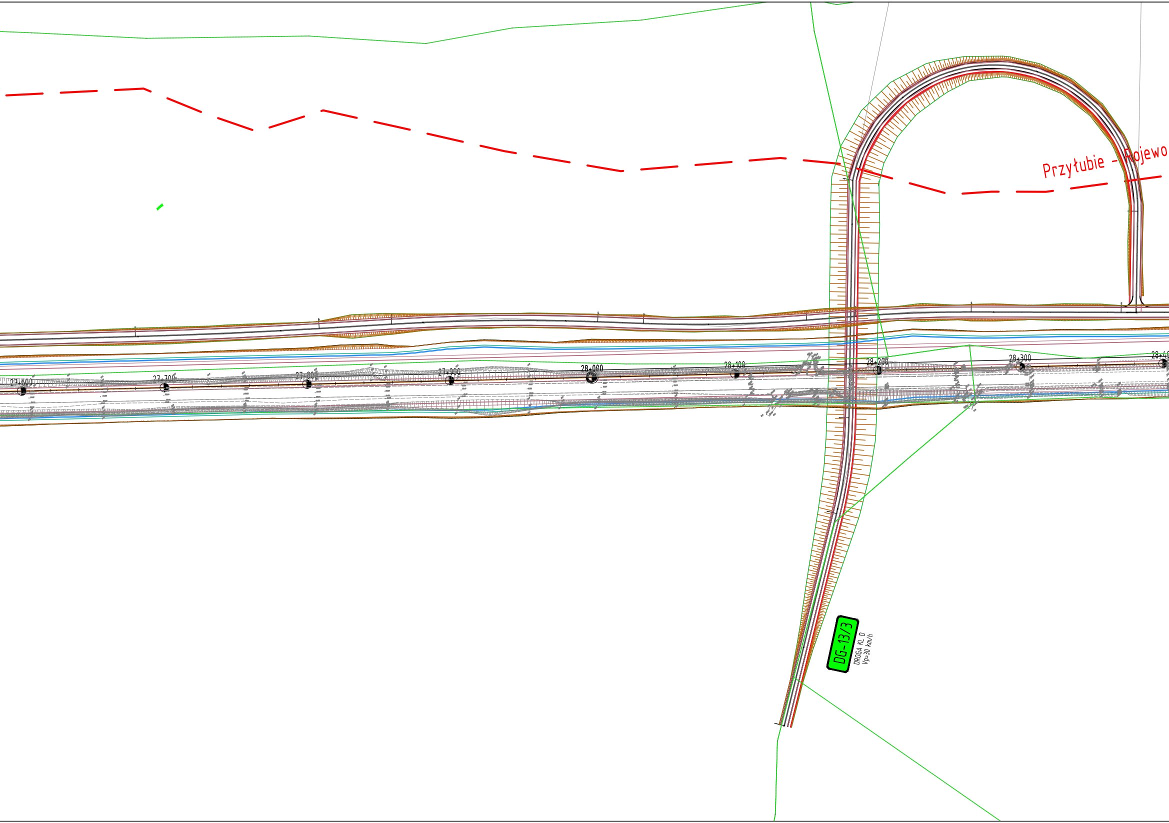
Przyłubie - Rojewo
27+600
27+700
27+800
27+900
28+000
28+100
28+200
28+300
28+4
DG-13/3
DROGA KL D
Vp=30 km/h

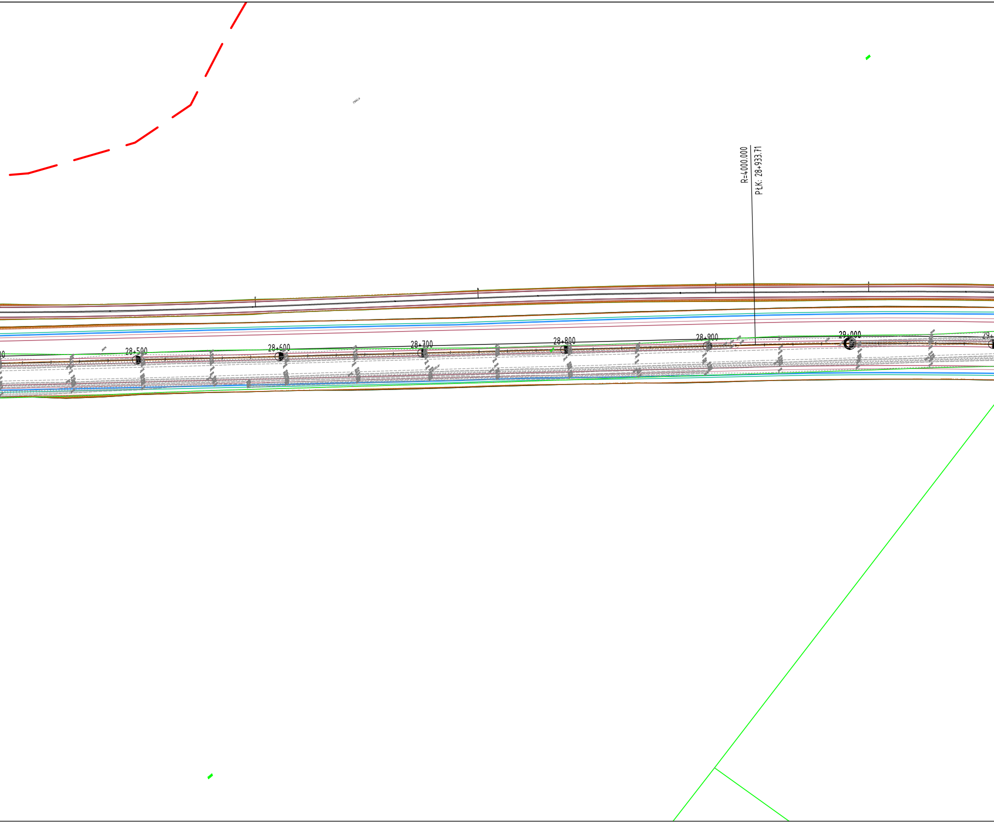
R=4000.000
PŁK: 28+933.71
28+500
28+600
28+700
28+800
28+900
29+000

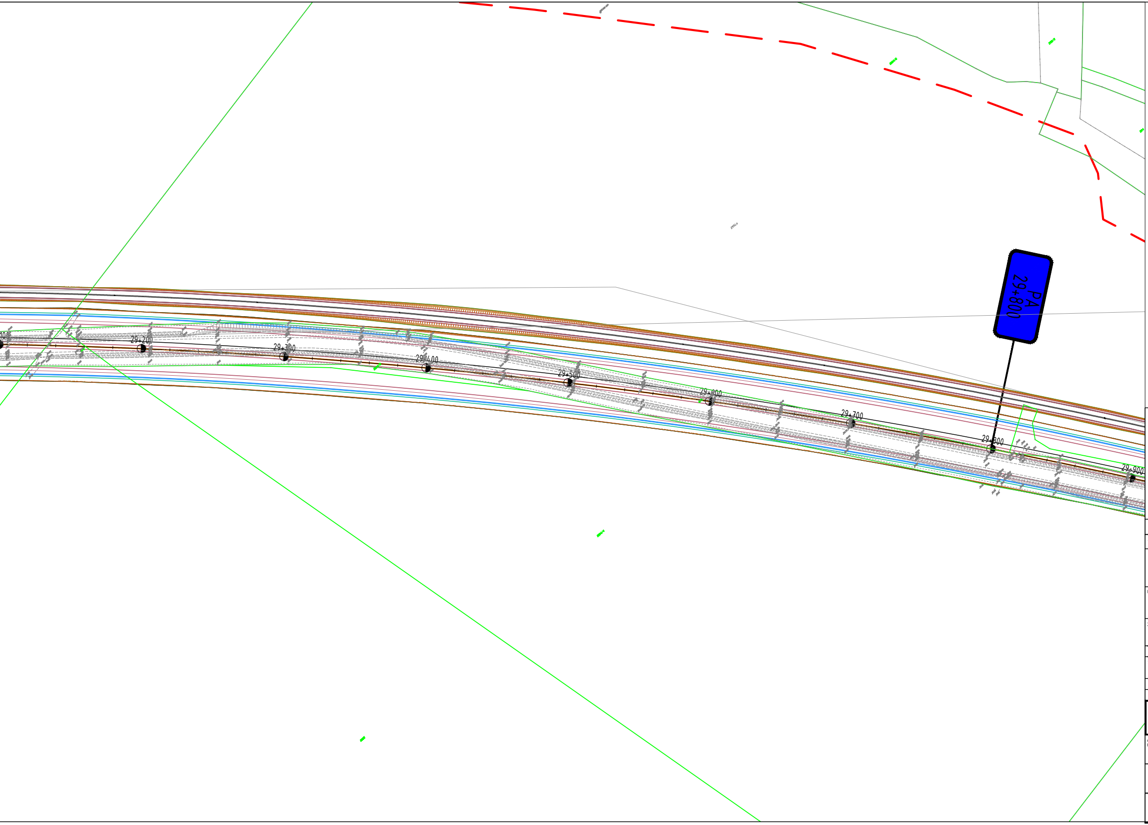
PA
29+800
400
29+200
29+300
29+400
29+500
29+600
29+700
29+800
29+900

JEDNOSTKA PROJEKTOWA:

MOSTY KATOWICE

40–555 Katowice
ul. Rolna 12
www.mostykatowice.pl
e–mail: biuro@mostykatowice.pl

INWESTOR:
GENERALNA DYREKCJA DRÓG KRAJOWYCH I AUTOSTRAD
ODDZIAŁ W BYDGOSZCZY
UL. FORDOŃSKA 6, 85–085 BYDGOSZCZ

ZADANIE:
BUDOWA DROGI EKSPRESOWEJ S–10
NA ODCINKU BYDGOSZCZ – TORUŃ

NR ZADANIA: 402100944_7241

STADIUM: STUDIUM TECHNICZNO – EKONOMICZNO– ŚRODOWISKOWE
Z ELEMENTAMI KONCEPCJI – ETAP I

BRANŻA: **DROGOWA**

OBIEKT: **DROGA EKSPRESOWA S–10**

TYTUŁ RYSUNKU:

ODCINEK 2
PLAN SYTUACYJNY WARIANT 3

RYSUNEK NR: **C.II** **2.3.1.8**

GŁÓWNY PROJEKTANT:
MGR INŻ. CZESŁAW POŁEDNIOK
UPRAWNIENIA BUDOWLANE DO PROJEKTOWANIA BEZ OGRANICZEŃ
W SPECJALNOŚCI KONSTRUKCYJNO – BUDOWLANEJ
NR EWID. 144/97

SKALA: **1:2000**

WYKONAŁ (PROJEKTANT):
INŻ. JAN STANIEWICZI
UPRAWNIENIA BUDOWLANE DO PROJEKTOWANIA
BEZ OGRANICZEŃ W SPECJALNOŚCI DROGOWEJ
NR EWID. SLK/5190/POOD/13

Staniewicz

SPRAWDZIŁ (PROJEKTANT):
MGR INŻ. MARCIN GŁODEK
UPRAWNIENIA BUDOWLANE DO PROJEKTOWANIA I KIEROWANIA ROBOTAMI BUDOWLANYMI
BEZ OGRANICZEŃ W SPECJALNOŚCI KONSTRUKCYJNO-BUDOWLANEJ
NR EWID. 619/02

DATA: PAŹDZIERNIK 2017

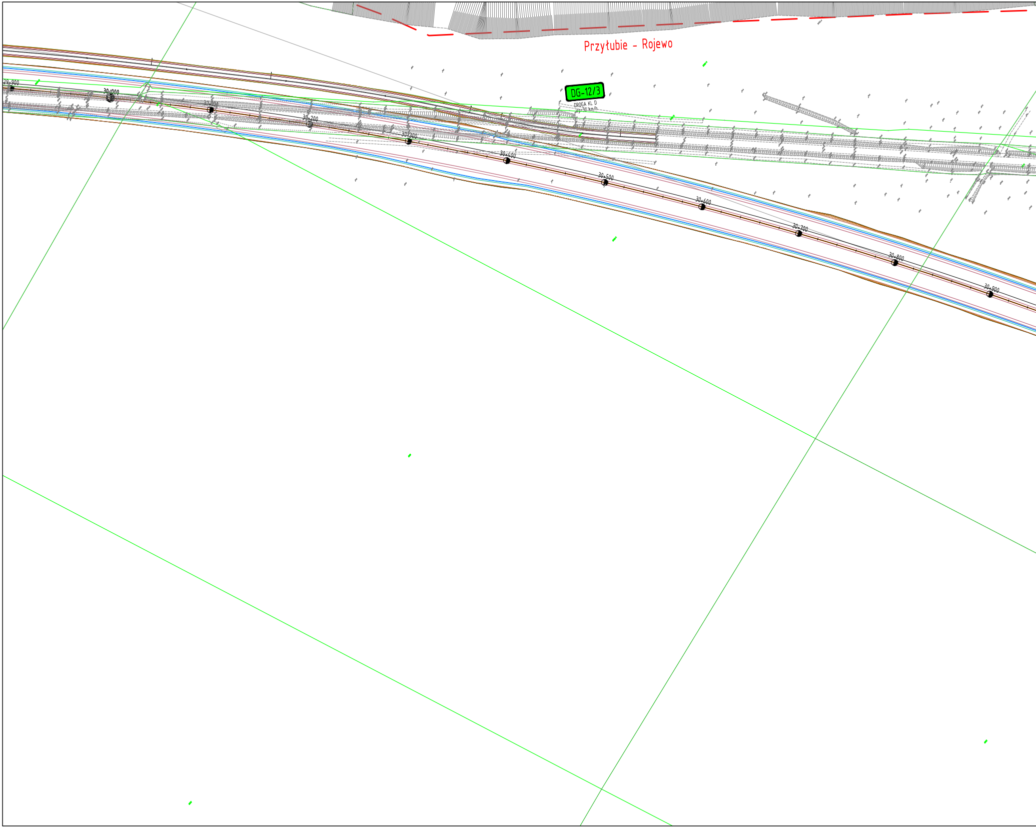
Przyłubie - Rojewo
DG-12/3
DROGA KL D
Vp=30 km/h
29+900
30+000
30+100
30+200
30+300
30+400
30+500
30+600
30+700
30+800
30+900

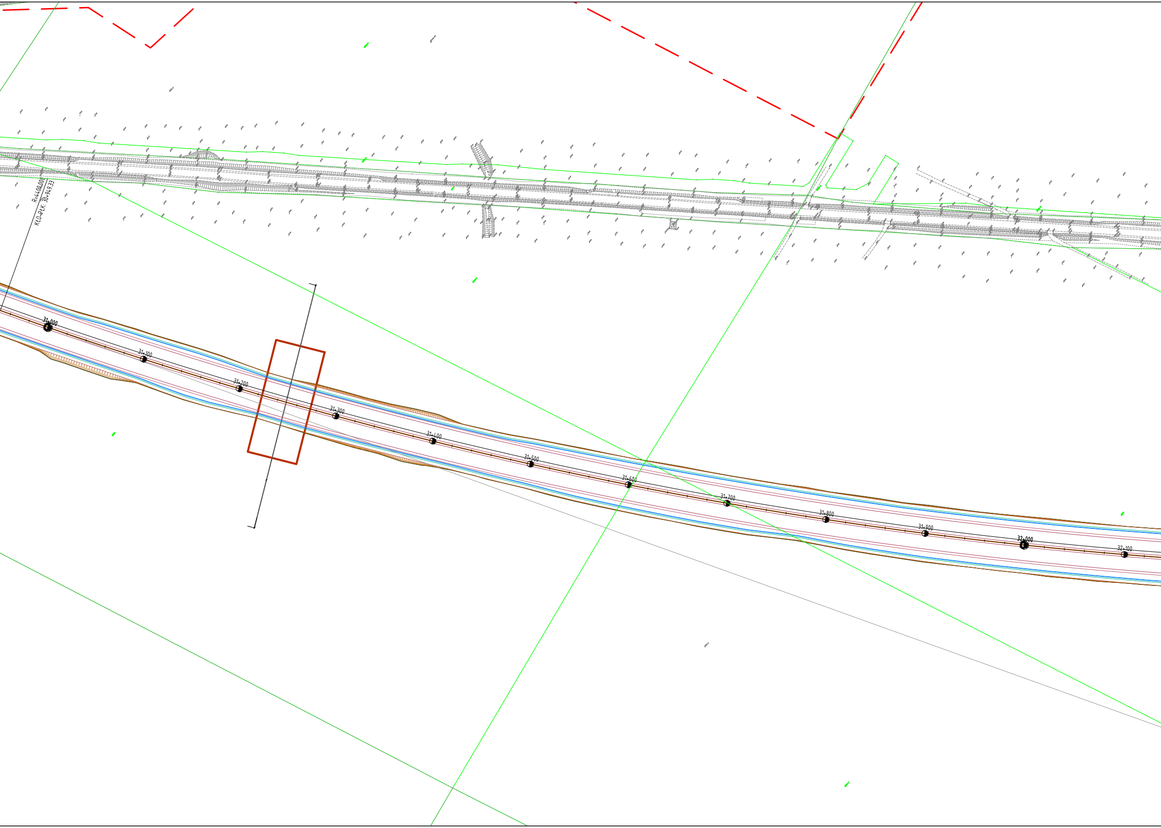
R=4400.000
KŁO-PŁK: 30+949.33
31+000
31+100
31+200
31+300
31+400
31+500
31+600
31+700
31+800
31+900
32+000
32+100

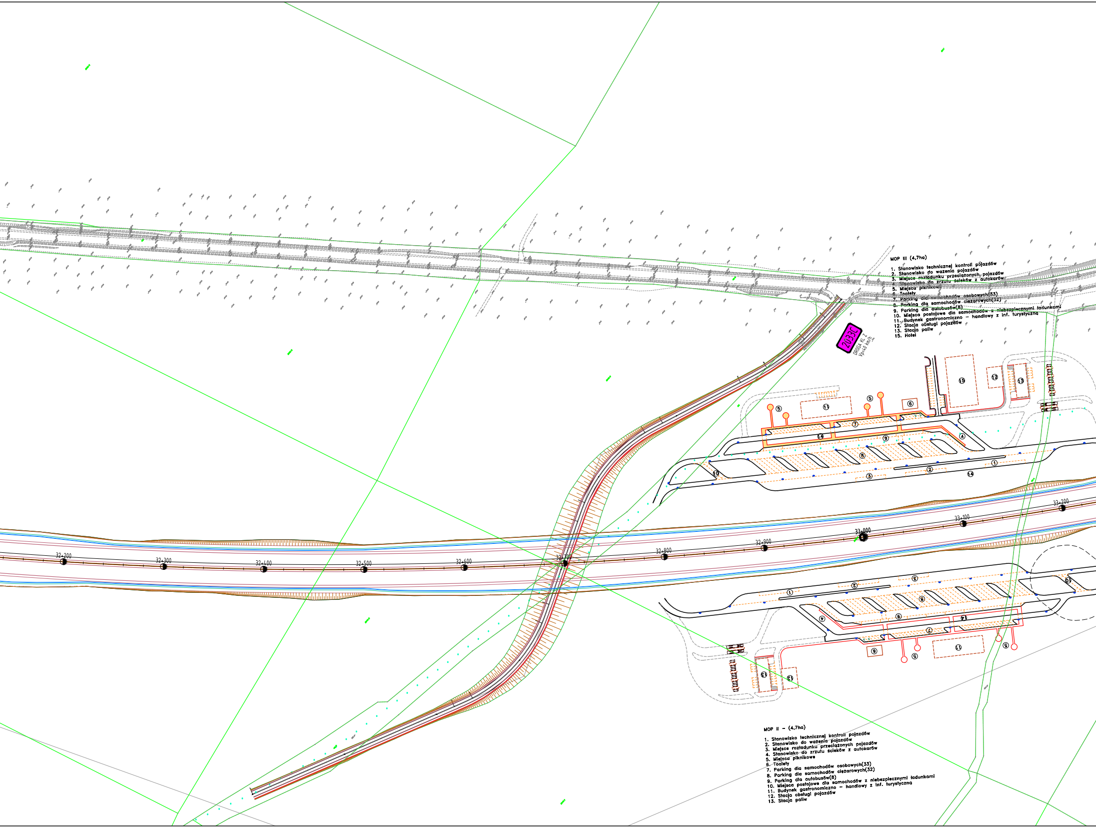
2033C
DROGA KL Z
Vp=40 km/h
32+200
32+300
32+400
32+500
32+600
32+700
32+800
32+900
33+000
33+100
33+200
①
②
③
④
⑤
⑥
⑦
⑧
⑨
⑩
⑪
⑫
⑬
⑭
⑮

MOP III (4,7ha)

1. Stanowisko technicznej kontroli pojazdów
2. Stanowisko do ważenia pojazdów
3. Miejsce rozładunku przeciążonych pojazdów
4. Stanowisko do zrzutu ścieków z autokarów
5. Miejsca piknikowe
6. Toalety
7. Parking dla samochodów osobowych(33)
8. Parking dla samochodów ciężarowych(32)
9. Parking dla autobusów(8)
10. Miejsca postojowe dla samochodów z niebezpiecznymi ładunkami
11. Budynek gastronomiczno – handlowy z inf. turystyczną
12. Stacja obsługi pojazdów
13. Stacja paliw
15. Hotel

MOP II – (4,7ha)

1. Stanowisko technicznej kontroli pojazdów
2. Stanowisko do ważenia pojazdów
3. Miejsce rozładunku przeciążonych pojazdów
4. Stanowisko do zrzutu ścieków z autokarów
5. Miejsca piknikowe
6. Toalety
7. Parking dla samochodów osobowych(33)
8. Parking dla samochodów ciężarowych(32)
9. Parking dla autobusów(8)
10. Miejsca postojowe dla samochodów z niebezpiecznymi ładunkami
11. Budynek gastronomiczno – handlowy z inf. turystyczna
12. Stacja obsługi pojazdów
13. Stacja paliw

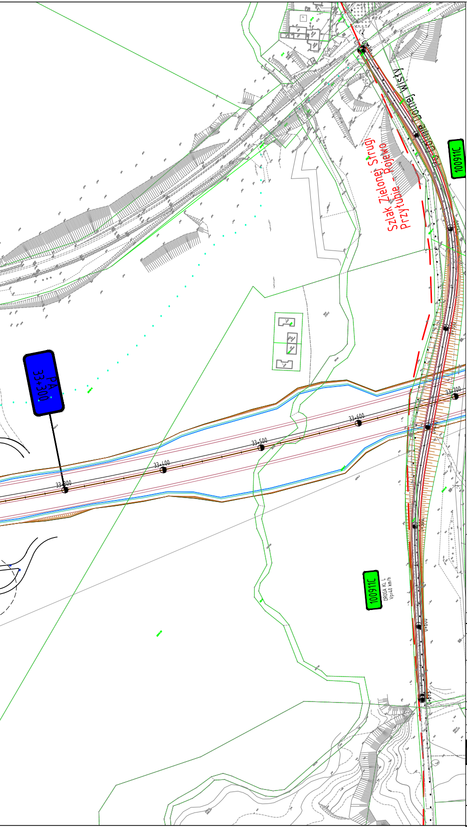
Szlak Zielonej Strugi
Przytubie – Rojewo
Dolnej Wisły
100911C
PA
33+300
33+300
33+400
33+500
33+600
33+700
100911C
DROGA KL. L
Vp=40 km/h

JEDNOSTKA PROJEKTOWA:

MOSTY
KATOWICE

40-555 Katowice
ul. Rolna 12
www.mostykatowice.pl
e-mail: biuro@mostykatowice.pl

INWESTOR:
GENERALNA DYREKCJA DRÓG KRAJOWYCH I AUTOSTRAD
ODDZIAŁ W BYDGOSZCZY
UL. FORDOŃSKA 6, 85-085 BYDGOSZCZ

ZADANIE:
BUDOWA DROGI EKSPRESOWEJ S-10
NA ODCINKU BYDGOSZCZ – TORUŃ

NR ZADANIA: 402100944_7241

STADIUM: STUDIUM TECHNICZNO – EKONOMICZNO- ŚRODOWISKOWE
Z ELEMENTAMI KONCEPCJI – ETAP I

BRANŻA: **DROGOWA**

OBIEKT: **DROGA EKSPRESOWA S-10**

TYTUŁ RYSUNKU:

ODCINEK 2
PLAN SYTUACYJNY WARIANT 3

RYSUNEK NR: **C.II**
2.3.1.9

GŁÓWNY PROJEKTANT:
MGR INŻ. CZESŁAW POLEDNIOK
UPRAWNIENIA BUDOWLANE DO PROJEKTOWANIA BEZ OGRANICZEŃ
W SPECJALNOŚCI KONSTRUKCYJNO – BUDOWLANEJ
NR EWID. 144/97

SKALA: **1:2000**

WYKONAŁ (PROJEKTANT)
INŻ. JAN STANIEWICZ
UPRAWNIENIA BUDOWLANE DO PROJEKTOWANIA
BEZ OGRANICZEŃ W SPECJALNOŚCI DROGOWEJ
NR EWID. SLK/5190/POOD/13
Staniewicz

SPRAWDZIŁ (PROJEKTANT)
MGR INŻ. MARCIN GŁODEK
UPRAWNIENIA BUDOWLANE DO PROJEKTOWANIA I KIEROWANIA ROBOTAMI BUDOWLANYMI
BEZ OGRANICZEŃ W SPECJALNOŚCI KONSTRUKCYJNO-BUDOWLANEJ
NR EWID. 619/02

DATA:
PAŹDZIERNIK
2017

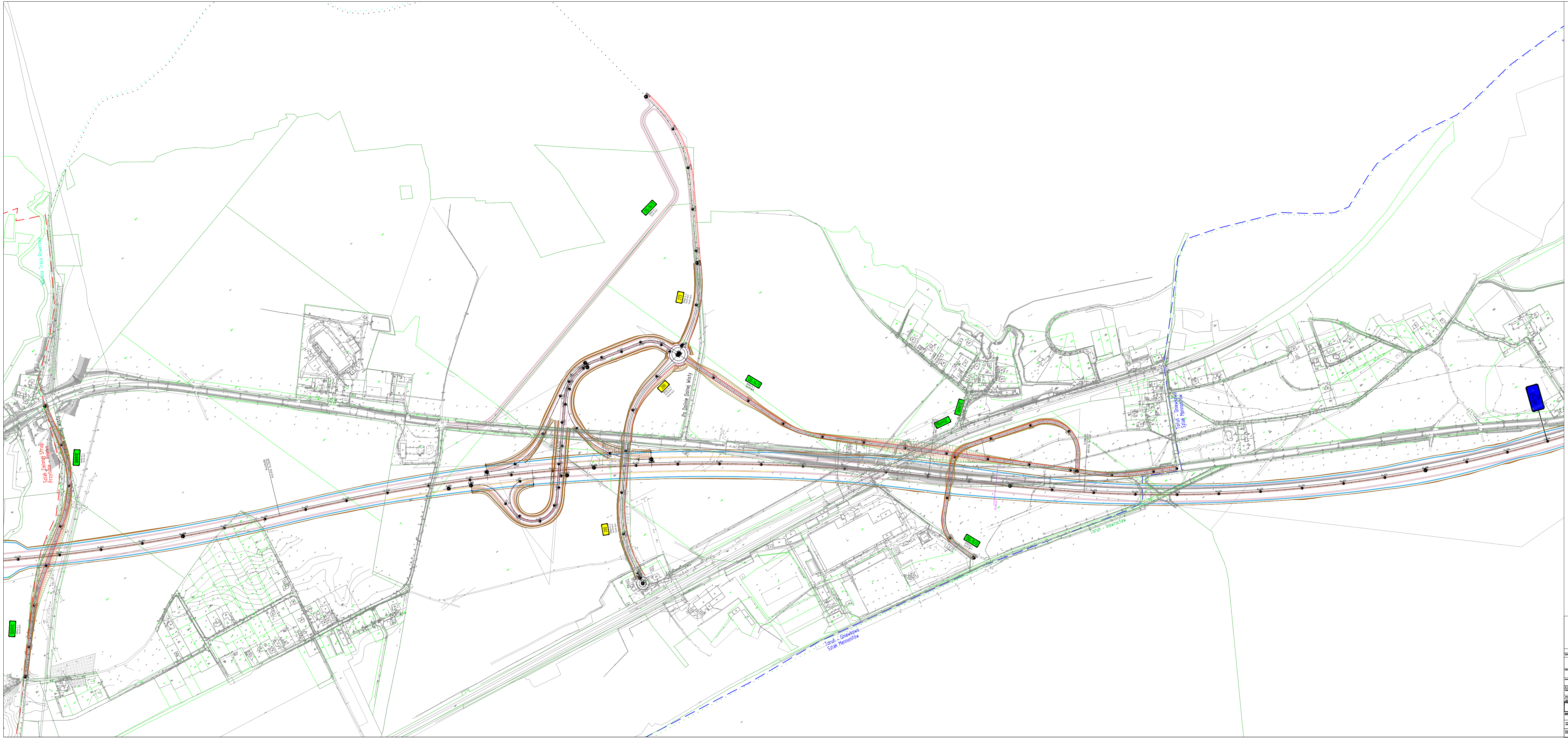
Wiślana Trasa Rowerowa
Szlak Zielonej Strugi
Przyłubie – Pojewo
Po Dolinie Dolnej Wisły
100911C
DROGA KL L
Vp=40 km/h
DG-16/3
DROGA KL L
Vp=40 km/h
273
DROGA KL G
Vp=50 km/h
Vm=60 km/h
200
DROGA KL G
Vp=50 km/h
Vm=60 km/h
DG-14/3
DROGA KL L
Vp=40 km/h
100913C
100917C
L=375,00
KKP-PKP
R=3300,000
KKP-PLK: 36+121,51
35+965,40
DG-15/3
DROGA KL L
Vp=40 km/h
Toruń – Gniewkowo
Szlak Mennonitów
Toruń – Inowrocław
Toruń – Gniewkowo
Szlak Mennonitów
PA
37+300
33+600
33+700
33+800
35+100
35+200
35+300
35+400
35+800
35+900
36+100
36+200
36+300
36+400
36+500
37+200
37+300

JEDNOSTKA PROJEKTOWA:

MOSTY KATOWICE
40-555 Katowice
ul. Rolna 12
www.mostykatowice.pl
e-mail: biuro@mostykatowice.pl

INWESTOR:
GENERALNA DYREKCJA DRÓG KRAJOWYCH I AUTOSTRAD
ODDZIAŁ W BYDGOSZCZY
UL. FORDOŃSKA 6, 85-085 BYDGOSZCZ

ZADANIE:
BUDOWA DROGI EKSPRESOWEJ S-10
NA ODCINKU BYDGOSZCZ – TORUŃ

NR ZADANIA: 402100944_7241

STADIUM: STUDIUM TECHNICZNO – EKONOMICZNO– ŚRODOWISKOWE
Z ELEMENTAMI KONCEPCJI – ETAP I

BRANŻA: **DROGOWA**

OBIEKT: **DROGA EKSPRESOWA S-10**

TYTUŁ RYSUNKU:

ODCINEK 2
PLAN SYTUACYJNY WARIANT 3

RYSUNEK NR: CJI 2.3.1.10

SKALA: 1:2000

GŁÓWNY PROJEKTANT: MGR INŻ. CZESŁAW POLEDNIOK
UPRAWNIENIA BUDOWLANE DO PROJEKTOWANIA BEZ OGRANICZEŃ
W SPECJALNOŚCI KONSTRUKCYJNO – BUDOWLANEJ
NR EWID. 144/97

WYKONAŁ (PROJEKTANT): INŻ. JAN STANIEWICZ
UPRAWNIENIA BUDOWLANE DO PROJEKTOWANIA
BEZ OGRANICZEŃ W SPECJALNOŚCI DROGOWEJ
NR EWID. SLK/3180/POOD/13
Staniewicz

SPRAWDZIŁ (PROJEKTANT): MGR INŻ. MARCIN GŁODEK
UPRAWNIENIA BUDOWLANE DO PROJEKTOWANIA I KIEROWANIA ROBOTAMI BUDOWLANYMI
BEZ OGRANICZEŃ W SPECJALNOŚCI KONSTRUKCYJNO-BUDOWLANEJ
NR EWID. 019/02

DATA: PAŹDZIERNIK 2017

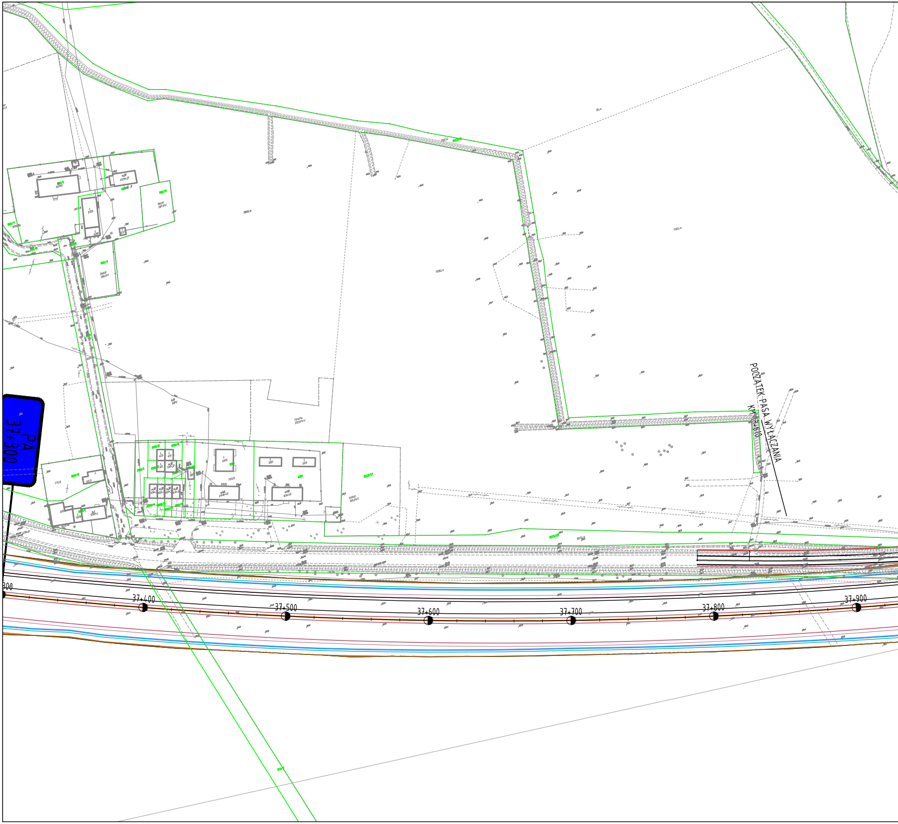
PA
37+300
300
37+400
37+500
37+600
37+700
37+800
37+900
POCZĄTEK PASA WYŁĄCZANIA
KM [illegible]

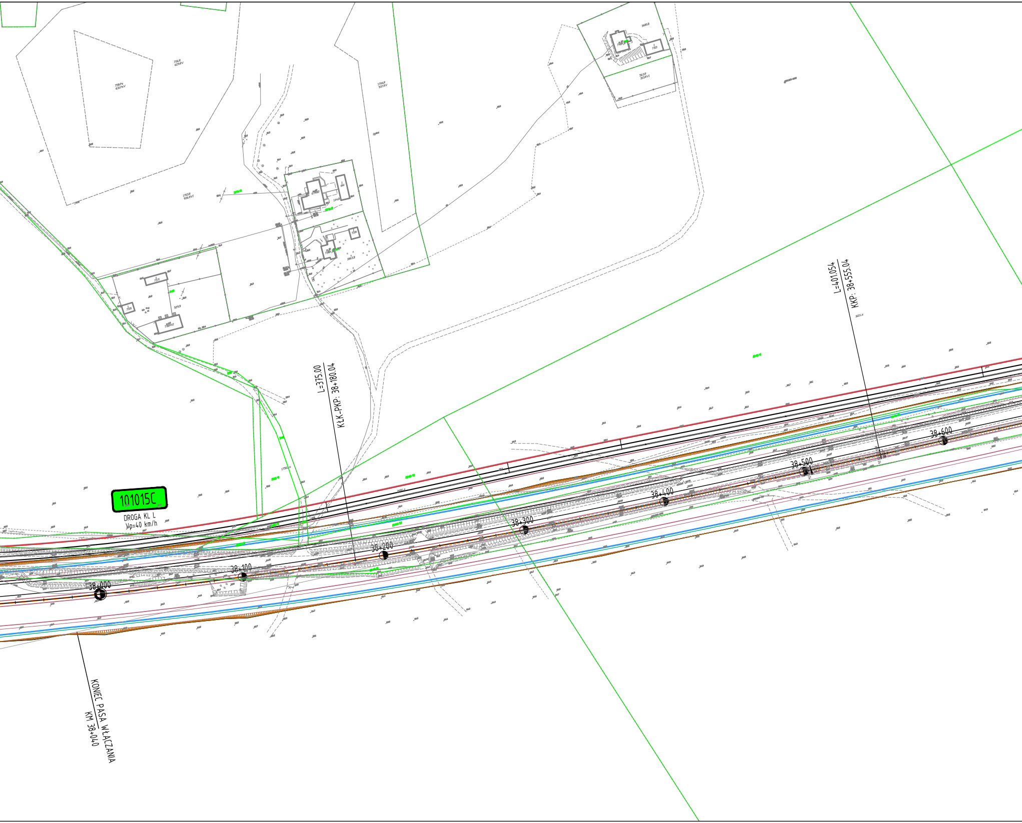
101015C
DROGA KL L
Vp=40 km/h
L=375.00
KŁK-PKP: 38+180.04
L=401.054
KKP: 38+555.04
38+000
38+100
38+200
38+300
38+400
38+500
38+600
KONIEC PASA WŁACZANIA
KM 38+040

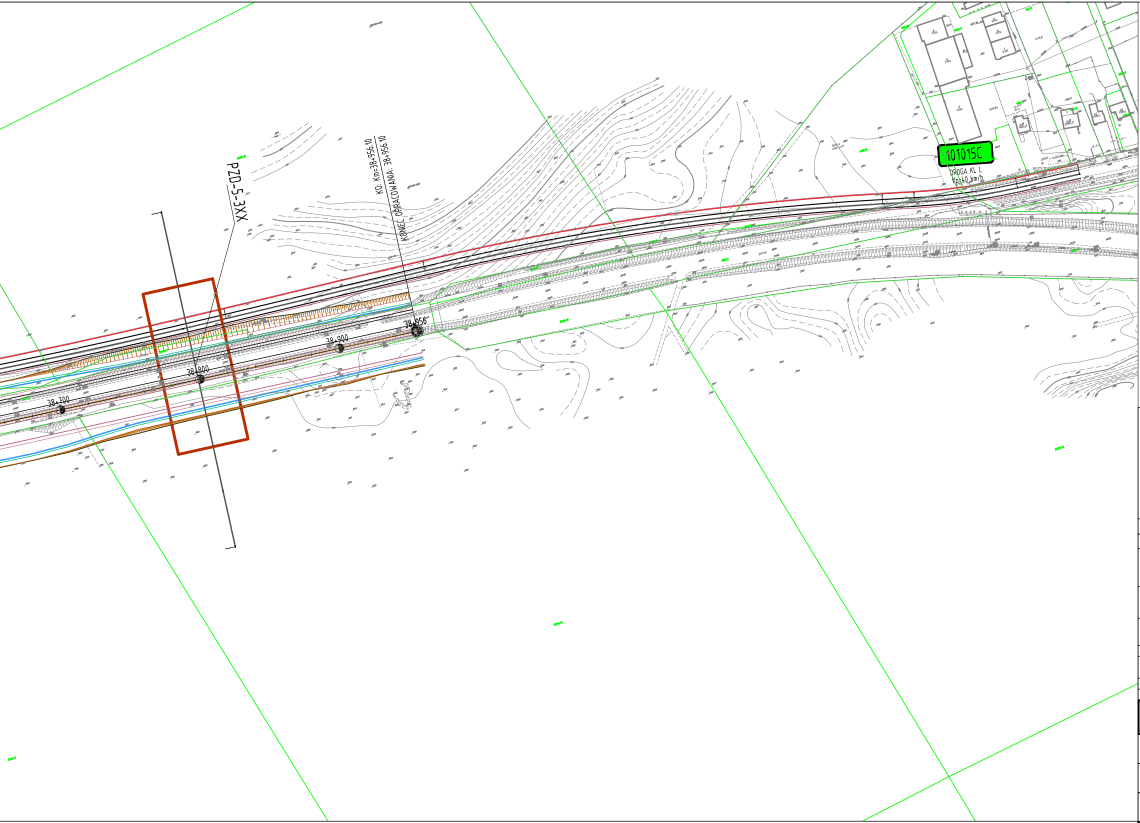
PZD-5-3XX
KO: Km=38+956.10
KONIEC OPRACOWANIA: 38+956.10
38+956
38+900
38+800
38+700
101015C
DROGA KL L
Vp=40 km/h

JEDNOSTKA PROJEKTOWA:

MOSTY KATOWICE

40-555 Katowice
ul. Rolna 12
www.mostykatowice.pl
e-mail: biuro@mostykatowice.pl

INWESTOR:
GENERALNA DYREKCJA DRÓG KRAJOWYCH I AUTOSTRAD
ODDZIAŁ W BYDGOSZCZY
UL. FORDOŃSKA 6, 85-085 BYDGOSZCZ

ZADANIE:
BUDOWA DROGI EKSPRESOWEJ S-10
NA ODCINKU BYDGOSZCZ – TORUŃ

NR ZADANIA: **402100944_7241**

STADIUM: **STUDIUM TECHNICZNO – EKONOMICZNO- ŚRODOWISKOWE Z ELEMENTAMI KONCEPCJI – ETAP I**

BRANŻA: **DROGOWA**

OBIEKT: **DROGA EKSPRESOWA S-10**

TYTUŁ RYSUNKU:

ODCINEK 2
PLAN SYTUACYJNY WARIANT 3

RYSUNEK NR: **C.II**
2.3.1.11

GŁÓWNY PROJEKTANT:
MGR INŻ. CZESŁAW POŁEDNIOK
UPRAWNIENIA BUDOWLANE DO PROJEKTOWANIA BEZ OGRANICZEŃ
W SPECJALNOŚCI KONSTRUKCYJNO – BUDOWLANEJ
NR EWID. 144/97

SKALA: **1:2000**

WYKONAŁ (PROJEKTANT)
INŻ. JAN STANIEWICZI
UPRAWNIENIA BUDOWLANE DO PROJEKTOWANIA
BEZ OGRANICZEŃ W SPECJALNOŚCI DROGOWEJ
NR EWID. SLK/5190/POOD/13
Staniewicz

SPRAWDZIŁ (PROJEKTANT)
MGR INŻ. MARCIN GŁODEK
UPRAWNIENIA BUDOWLANE DO PROJEKTOWANIA I KIEROWANIA ROBOTAMI BUDOWLANYMI
BEZ OGRANICZEŃ W SPECJALNOŚCI KONSTRUKCYJNO-BUDOWLANEJ
NR EWID. 619/02

DATA:
PAŹDZIERNIK
2017